

# PLAYA PISCINA NATURAL

## PARQUE NACIONAL NATURAL TAYRONA



GUÍA PARA UNA  
VISITA SOSTENIBLE

# ¿COMO ESTA ORGANIZADA LA PLAYA PARA LAS ACTIVIDADES?



Localizada en la zona de Arrecifes dentro del Parque Nacional Natural Tayrona, se accede a través del sendero que conduce de la playa Arrecifes al Cabo San Juan. Playa Piscina Natural cuenta con un área aproximada de 15.100 m<sup>2</sup> y con una longitud aproximada de 382 metros, localizada en las coordenadas N 11°19´22,24"- W 073°57´26,03".



## PARQUE NACIONAL NATURAL TAYRONA ZONIFICACIÓN PLAYA PISCINA NATURAL

- Leyenda**
- Zona de Recuperación Natural
  - Zona de actividades acuáticas autorizadas
  - Zona para Bañistas
  - Zona Activa
  - Zona de Reposo
  - Zona de Servicios
  - Área de riesgo por corrientes
  - Área presencia Acropora Palmata
  - Áreas parches marinos

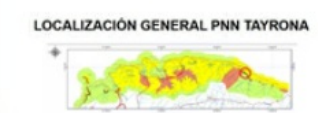

FUENTE:  
Mapa Base (c) OpenStreetMap (and) contributors, CC-BY.  
Elaborado por AB O UT, 2016





### Zona de Bañistas

Franja inmediata y paralela a la zona activa que garantiza la seguridad de los bañistas. Dedicada exclusivamente para nado y permanencia de los bañistas dentro del mar. La misma podrá ser cerrada por condiciones climatológicas o de estado del mar.



### Zona Activa

Franja paralela a la línea de marea más baja y donde se permiten actividades relacionadas con la circulación del visitante para el ingreso al mar. En ciertos periodos la misma se verá reducida por la marea, por lo cual se podrá circular por la zona de reposo. La circulación debe realizarse respetando a otros visitantes.



### Zona de Servicios

En esta zona se ubica la infraestructura liviana, modular y removible autorizada para la oferta de servicios asociados al ecoturismo. Dentro de esta zona podrá encontrar personas autorizadas para la venta de alimentos y bebidas.

**Piscina Natural se encuentra zonificada para organizar las actividades dentro de diferentes áreas permitiendo que su visita sea de calidad y en armonía con la conservación de nuestra fauna y flora.**



### Zona de Reposo

Zona donde se permiten actividades relacionadas con el reposo y contemplación. Puede usar esta zona para su descanso y disfrute cuidando sus pertenencias y regresando con sus residuos.



### Zona Actividades Acuáticas Autorizadas

Zona con acceso restringido para las embarcaciones. Se pueden desarrollar actividades que sean autorizadas por PNN Tayrona.



### Zona de Recuperación Natural

Zona restringida con acceso solo para la investigación, con el propósito de recuperar y proteger el ecosistema coralino y pastos marinos. La restricción se realiza además por la presencia de corrientes peligrosas.







# PARQUE NACIONAL NATURAL TAYRONA PLAYA PISCINA NATURAL



Zona recuperación coral y pasto marino, prohibido acceder  
Seagrass and coral recovery Zone, access forbidden

Abierto / Open:  
8:00 am - 5:00pm



Zona actividades acuáticas autorizadas / Authorized aquatic activities Zone



Zona Bañistas / Swimming Zone



Zona Activa: Circulación visitantes / Active Zone: visitors circulation



Zona Reposo / Resting Zone



Zona venta alimentos y bebidas / Sale of beverages and food Zone



Ruta de evacuación a punto de encuentro / Evacuation route to meeting point



Estación de emergencias / Emergency station  
Cabaña PNN Tayrona sector de Arrecifes / NNP Tayrona cabin Arrecifes sector

**LOS PASTOS MARINOS SON ECOSISTEMAS FRAGILES, EVITE PARARSE SOBRE ELLOS**  
**SEA GRASS BEDS ARE FRAGILE ECOSYSTEMS, AVOID STEPPING ON THEM**



MINAMBIENTE



MINCOMERCIO  
INDUSTRIA Y TURISMO

**FONTUR**  
COLOMBIA



TODOS POR UN  
NUEVO PAÍS

# FAUNA Y FLORA QUE SE CONSERVA EN PISCINA NATURAL



## Pastos Marinos

Las praderas de pastos marinos se desarrollan sobre fondos arenosos y fangosos costeros con algas y animales formando una comunidad en relación con los corales.

Son fuente de alimento para muchas especies como tortugas, peces y erizos. La zona presenta especies de pastos como pasto fideo (*Syringodium filiforme*) y pasto talasia (*Thalassia testudinum*). Las zonas de pastos marinos cumplen importantes funciones como la captura de CO<sub>2</sub>, control de la erosión costera y hábitat de diferentes especies. Su conservación es importante para mantener el equilibrio de los ecosistemas costeros que se ven afectados por la contaminación del agua, pisoteo de turistas y daños causados por las embarcaciones.



## Manglar

El manglar es un tipo de bosque adaptado a las condiciones salobres de aguas poco profundas en litorales y desembocaduras de ríos. Son hábitat de peces, aves, cangrejos y moluscos. Los manglares son la sala cuna de la naturaleza ya que dos tercios de las especies de peces nacen o pasan sus primeras etapas de vida protegidos por sus raíces.



## Arrecife Coralino

Lo que aparenta ser una planta puede ser en realidad un animal; las formaciones coralinas son los ecosistemas más diversos del planeta y de los más frágiles. Los arrecifes de coral albergan el 25% de todas las especies marinas del mundo. El área coralina de la playa presenta una prevalencia marcada de corales cerebro. Las especies más representativas presentes en el área son: *Diploria clivosa*, *Diploria strigosa*, *Millepora complanata*, *Montastraea faveolata*, *Colpophyllia natans* y *Montastraea faveolata*. Los corales se ven afectados por actividades que alteran la claridad del agua como la erosión o el movimiento de los fondos marinos por embarcaciones o nadadores. La contaminación por sustancias químicas o residuos también matan los corales. Los arrecifes se ven frecuentemente dañados por las anclas o roces, pisadas o contacto con buzos o nadadores.





Dentro del área marina de la playa, la tortuga *Caretta caretta*, el caracol pala *Strombus gigas*, las rayas *Narcine brasiliensis* y *Dasyatis americana*, la galleta de mar *Mellita sexiesperforata*, el calamar *Sepioteuthis sepioidea*, el erizo *Diadema antillarum* y la morena *Gymnothorax moringa*, son considerados como especies de gran interés para su conservación.



Se ha reportado esporádicamente la presencia del caimán aguja (*Crocodylus acutus*) en las playas del Parque Nacional Natural Tayrona. Recuerde que usted se encuentra en un área protegida que busca recuperar y preservar la vida silvestre, en especial aquellas que tengan algún tipo de amenaza, como esta especie que se encuentra en el apéndice I de la Convención Internacional sobre el Comercio de Especies Amenazadas de Fauna y Flora Silvestre. En caso de existir alguna alerta al respecto, actúe con precaución y evite ingresar al mar en las playas por las cuales se haya informado de la presencia de la especie. Si el visitante tiene contacto visual con la especie: no debe alimentarla, debe evitar acercarse, debe dejarlo tranquilo e informar al personal del parque de la presencia de éste.

## PLAYA SOSTENIBLE

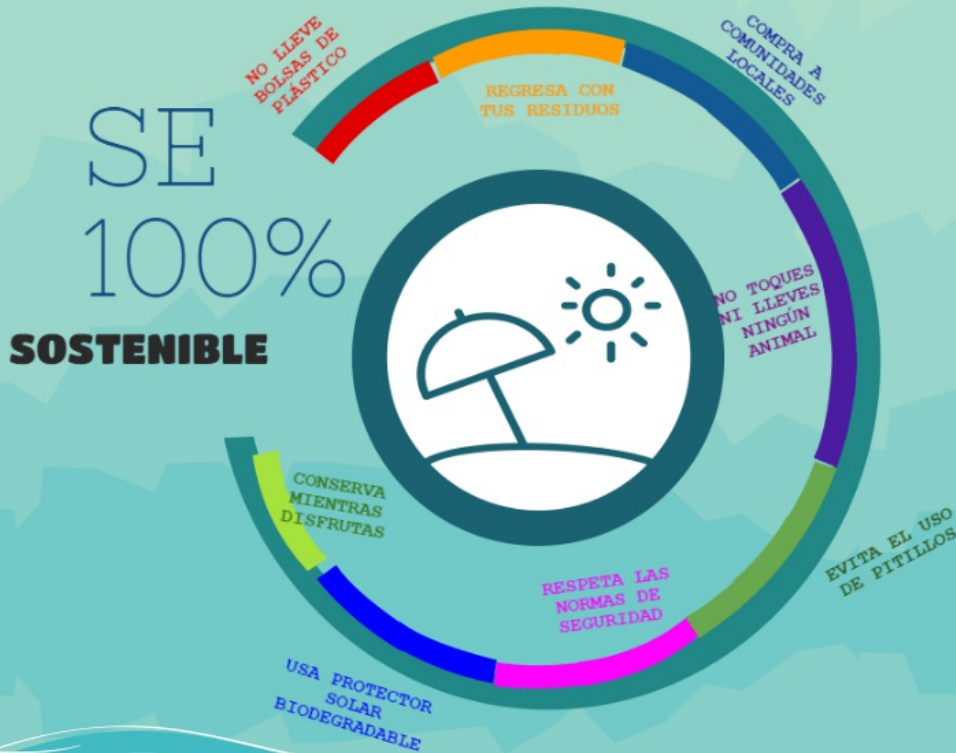

Deja tu mejor huella y ayuda a la conservación de la playa

## ¿CÓMO CUIDAR PLAYA PISCINA NATURAL ?

Visitar la zona de acuerdo a las instrucciones y recomendaciones del personal autorizado.

Todo lo que entra al área debe salir con usted. No bote basura en la playa. Todos los residuos deben ser depositados en recipientes para ese propósito o deben regresar con usted a las ciudades asegurándose de su correcta disposición.

Playa Piscina Natural es un área de importancia para la conservación de arrecifes coralinos, pastos marinos, aves y otras especies, por lo que la visita debe desarrollarse en el marco del respeto y la protección de sus hábitats.

Apóyenos en la difusión de la protección de estos ecosistemas.

En caso de emergencia, diríjase al personal de Parques Nacionales o de salvamento para ser atendido.

Compre a la comunidad local productos y servicios ofrecidos en la playa.



## SERVICIOS DE LA PLAYA



SNACKS



BEBIDAS



ALQUILER  
EQUIPO PARA  
CARETEO



Prepare su visita a la playa preguntando por las recomendaciones y medidas de seguridad. En la playa puede encontrar servicios de venta de bebidas y alimentos por parte de prestadores locales, usualmente durante todo el día dependiendo de la temporada y condiciones climáticas. La playa no cuenta con servicios sanitarios ni agua potable.

La asociación APRESTAYRONA presta servicios asociados a la venta de jugos de naranja, bebidas, pan típico de la zona y helados, así como otros snacks. Además alquilan equipos para las actividades de buceo a pulmón (careteo).

## **¿CUÁLES REGLAS DE VISITA DEBO SEGUIR?**

- Respetar las normas sobre conservación y protección de Parques Nacionales Naturales.
- Denunciar con el personal de Parques Nacionales Naturales cualquier infracción o delito observado.
  - Mantener aseados los sitios visitados y utilizados.
- El horario de operación de la playa es de 8 am a 5 pm o más temprano de acuerdo a las condiciones meteorológicas.
  - Mantenga la armonía del entorno evitando el uso de dispositivos musicales o que produzcan bulla.
- Ayúdenos a cuidar la infraestructura, haciendo buen uso de la señalización y equipamientos.
  - El uso sustancias psicoactivas es ilegal.
- Colabore con nosotros en la protección de nuestros recursos, haga uso de protectores solares sin ingredientes químicos.

- Manténgase dentro de las áreas autorizadas.
- Se prohíbe suministrar alimentos a los animales.
- Las fogatas o quemas no se permiten por los riesgos de incendios y daño al entorno natural.
  - Lo invitamos a dejar las especies de flora o fauna donde pertenecen; está prohibido llevarselas.
- Se sugiere mantener una distancia cercana a la línea de marea para actividades de natación o según sea recomendado por el personal de salvamento y Parques Nacionales Naturales.
- Las zonas rocosas son de riesgo; se prohíbe escalarlas o clavarse desde ellas





No arrojes las colillas de los cigarrillos



Prefiere el uso de botellas reutilizables, lleva agua en botellas grandes en vez de botellas individuales y recuerda regresar con ellas.



Prefiere tus bebidas sin pitillo

## SI TU DESTINO ES EL PARQUE NACIONAL NATURAL TAYRONA RECUERDA LO SIGUIENTE:

Evite el uso de bolsas de plástico, use bolsas de tela para llevar sus alimentos y escoja productos con pocos empaques, asegúrate de regresar con todos los residuos.

**100 mil pájaros, peces, tortugas mueren cada día por causa de las bolsas plásticas.**

**15 años toma a una colilla de cigarrillo en degradarse**

**TUS RESIDUOS TIENEN UN IMPACTO NEGATIVO**

**8 millones de toneladas de residuos son depositadas en el mar cada año**

**100 años toma a una lata en degradarse**

**AYÚDENOS A CONSERVAR LA PLAYA LIMPIA**

**Recuerde que al ingresar al Parque Nacional Natural Tayrona, ingresa a un territorio ancestral con sitios sagrados que son Patrimonio Cultural de la Humanidad.**

**En la zona habitan comunidades de mestizos y afrocolombianos que se han organizado para prestar servicios asociados al ecoturismo. Lo invitamos a informarse sobre las organizaciones autorizadas y adquirir servicios a través de las mismas cuando realice sus recorridos a través del parque.**

**Como es una zona de gran interés cultural, lo invitamos a desarrollar su visita valorando la diversidad, respetando las restricciones de acceso e interactuando con la población local en armonía.**



## **VISITE CON CULTURA**

**Playa Piscina Natural es un área con servicios ofrecidos por APRESTAYRONA, asociación de prestadores de servicios apoyada por Parques Nacionales Naturales. Desarrollan proyectos para la conservación de la playa y cuentan con el programa Deja tu Huella no tu Basura, a través del cual se invita a los visitantes a participar haciendo uso adecuado de sus residuos sólidos. Puede apoyar esta iniciativa comunitaria adquiriendo sus productos y conociendo su experiencia.**



# **DISFRUTE SU VISITA MIENTRAS NOS AYUDA A CONSERVAR**

La temperatura promedio puede llegar a 29°C. Se presentan dos períodos de lluvias de mayo a junio y de septiembre a noviembre, y dos periodos secos de diciembre hasta abril y entre julio y agosto.

Playa Piscina Natural tiene oleaje suave por la barrera coralina presentada en el área, por lo cual se destacan sus aguas tranquilas.

Desde la playa se puede desplazar a Cabo San Juan y se llega desde la zona de Arrecifes.

Recuerde que se encuentra en mar abierto y existen corrientes que pueden arrastrarlo. Manténgase dentro del área de baño autorizada y no se aleje de la zona de playa ni transite por fuera de los senderos señalizados.

Puede encontrar información del estado climatológico y de la calidad del agua y arena en la cabaña de Parques Nacionales Naturales en Arrecifes.

**RECUERDE CUIDAR SUS PERTENENCIAS Y SEGUIR LAS  
INSTRUCCIONES DE SEGURIDAD.**