

# PLAYA PISCINITA

## PARQUE NACIONAL NATURAL TAYRONA



MINAMBIENTE



MINCOMERCIO  
INDUSTRIA Y TURISMO

FONTUR  
COLOMBIA



TODOS POR UN  
NUEVO PAÍS  
PAZ EQUIDAD EDUCACIÓN

# ¿COMO ESTA ORGANIZADA LA PLAYA PARA LAS ACTIVIDADES?



El área descrita de Piscinita tiene una longitud de 95 metros en las siguientes coordenadas geográficas: N 11°19'38.3"- W 073°57'49.3". Se llega a través del sendero que se dirige a la zona de ecohabs. El acceso a la playa está permitido para todos los visitantes.

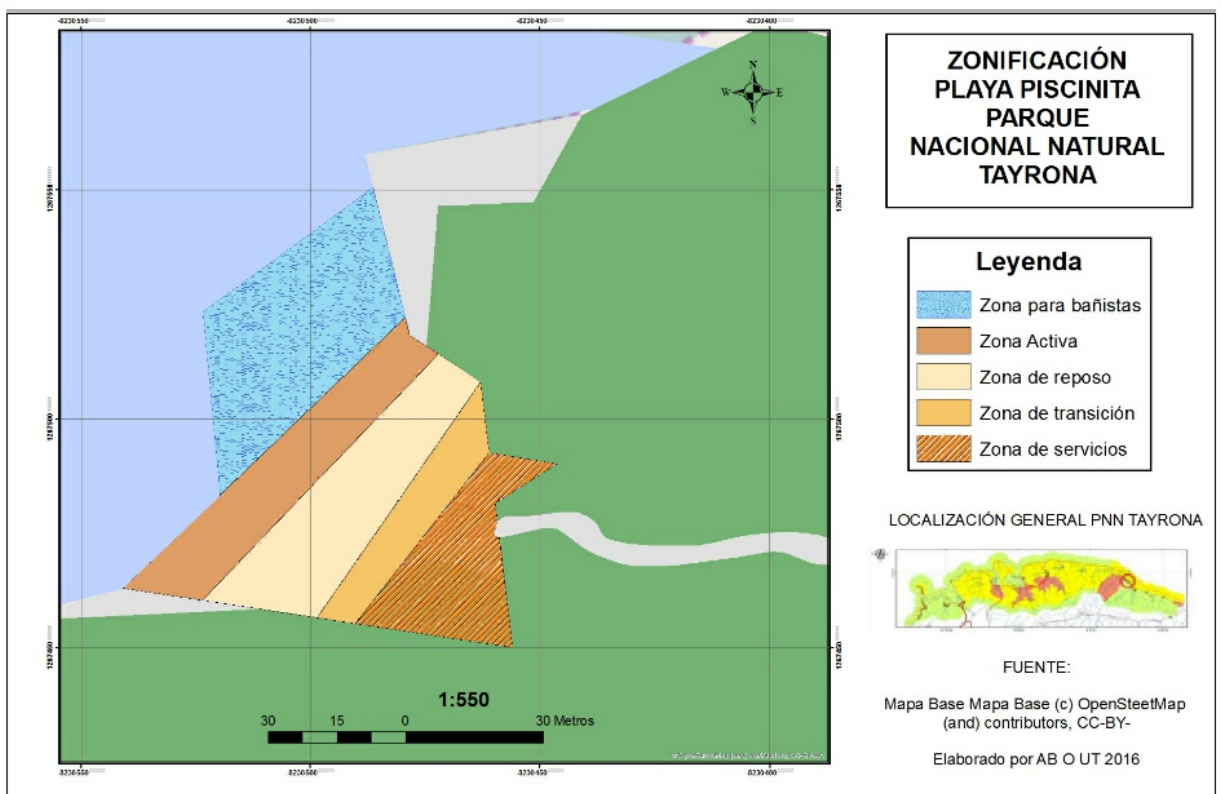



### Zona de Bañistas

Franja inmediata y paralela a la zona activa que garantiza la seguridad de los bañistas. Dedicada exclusivamente para nado y permanencia de los bañistas dentro del mar. La misma podrá ser cerrada por condiciones climatológicas o de estado del mar.



### Zona Activa

Franja paralela a la línea de marea más baja y donde se permiten actividades relacionadas con la circulación del visitante para el ingreso al mar. En ciertos periodos la misma se verá reducida por la marea, por lo cual se podrá circular por la zona de reposo. La circulación debe realizarse respetando a otros visitantes.



### Zona de Servicios

En esta zona se ubica la infraestructura liviana, modular y removible autorizada para la oferta de servicios asociados al ecoturismo. Dentro de esta zona podrá encontrar personas autorizadas para la venta de alimentos y bebidas.

**Playa Piscinita se encuentra zonificada para organizar las actividades dentro de diferentes áreas permitiendo que su visita sea de calidad y en armonía con la conservación de nuestra fauna y flora.**



### Zona de Reposo

Zona donde se permiten actividades relacionadas con el reposo y contemplación. Puede usar esta zona para su descanso y disfrute cuidando sus pertenencias y regresando con sus residuos.



### Zona de Transición

Se ubica de forma transversal en la playa entre la zona de servicios y la zona de reposo. Se pueden realizar actividades culturales y deportivas autorizadas de acuerdo a las restricciones y lineamientos de PNN, permitiendo instalación de mobiliario removible autorizado.

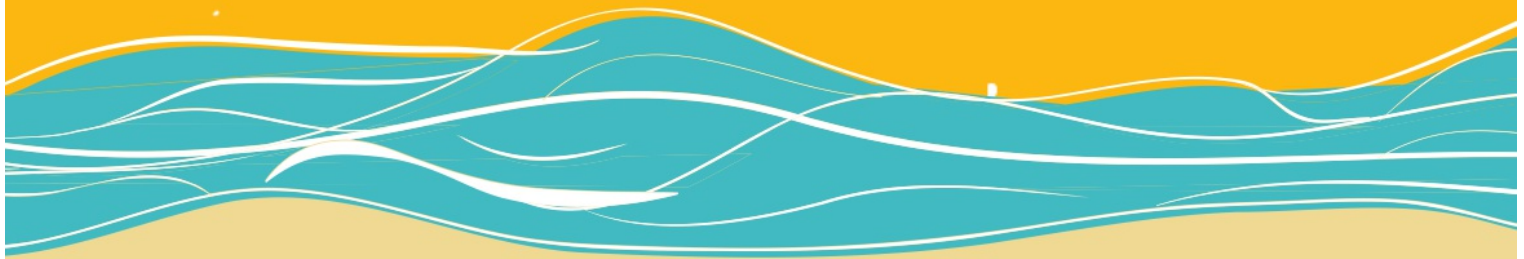











# PARQUE NACIONAL NATURAL TAYRONA PLAYA PISCINITA



Abierto / Open: 8:00am - 5:00pm

-  Zona Bañistas / Swimming Zone
-  Zona Activa: Circulación visitantes / Active Zone: Visitors circulation
-  Zona Reposo / Resting Zone
-  Zona Transición / Transition Zone
-  Zona venta alimentos y bebidas / Sale of beverages and food Zone
-  Ruta de evacuación a punto de encuentro  
Evacuation route to the meeting point
-  Estación de emergencias / Emergency station
-  Recepción y oficinas ecobabs / Reception and ecobabs offices

**CORRIENTES PELIGROSAS, MANTÉNGASE EN LA ZONA DE BAÑISTAS**  
**DANGEROUS CURRENTS, STAY IN THE SWIMMING ZONE**



MINAMBIENTE



MINCOMERCIO  
INDUSTRIA Y TURISMO

**FONTUR**  
COLOMBIA



**TODOS POR UN  
NUEVO PAÍS**  
THE SQUARE ENDORSE

## FAUNA Y FLORA QUE SE CONSERVA EN PISCINITA

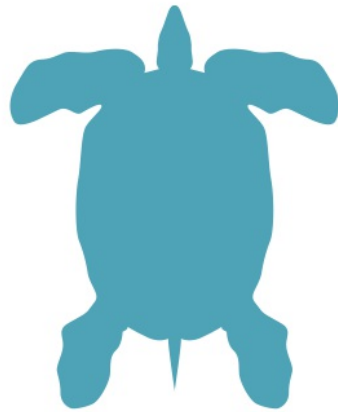

El área se destaca por su playa arenosa con matorral espinoso, característico de zonas secas, y litoral rocoso. En la zona hay presencia de iguanas, además de aves típicas de las zonas costeras como pelícanos y fragatas. Ocasionalmente, en temporada de reproducción, llegan a desovar dos especies de tortugas marinas (*Caretta caretta* y *Eretmochelys imbricata*).

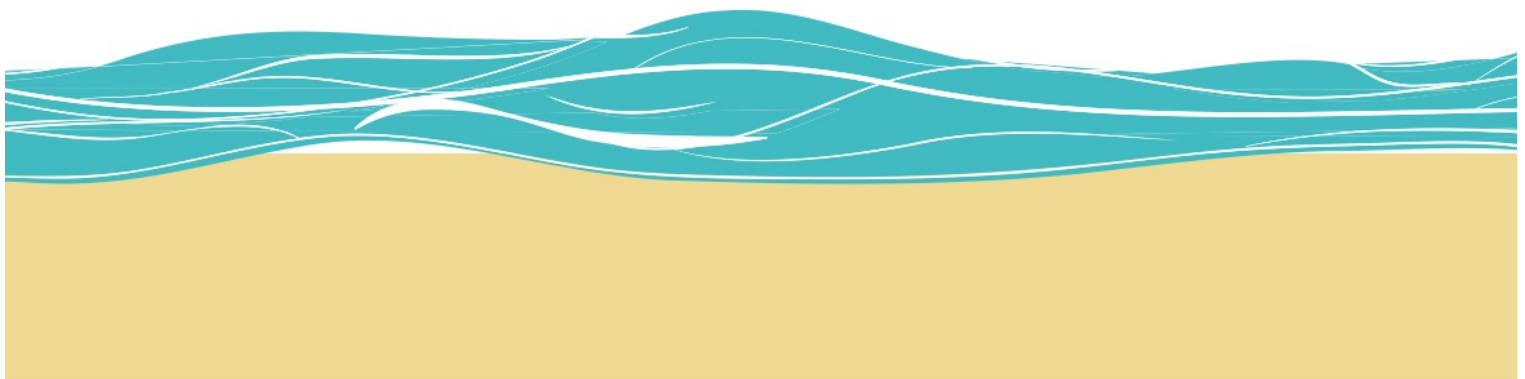

## PLAYA SOSTENIBLE

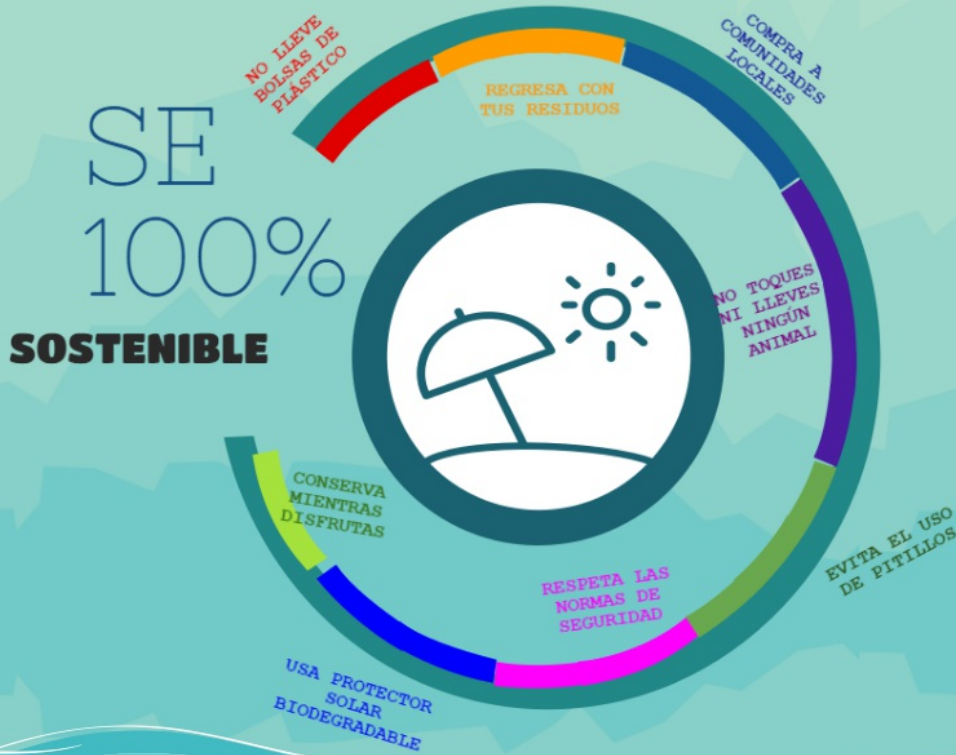

Deja tu mejor huella y ayuda a la conservación de la playa

## ¿CÓMO CUIDAR PLAYA PISCINITA ?

Visitar la zona de acuerdo a las instrucciones y recomendaciones del personal autorizado.

Todo lo que entra al área debe salir con usted. No bote basura en la playa. Todos los residuos deben ser depositados en recipientes para ese propósito o deben regresar con usted a las ciudades asegurándose de su correcta disposición.

Piscinita es un área natural protegida, por lo que la visita debe desarrollarse en el marco del respeto y la protección de sus hábitats.

Apóyenos en la difusión de la protección de estos ecosistemas.

En caso de emergencia, diríjase al personal de Parques Nacionales Naturales o de salvamento para ser atendido.

Al consumir sus alimentos y bebidas asegúrese que las latas, botellas y tapas se depositen en los recipientes adecuados. Si fuma no bote las colillas la playa.

## SERVICIOS DE LA PLAYA



**BEBIDAS**



**ALIMENTOS**



**Prepare su visita a la playa preguntando por las recomendaciones y medidas de seguridad.**

**En la playa y sus alrededores hay servicios de restaurante, bar y alojamiento ofrecidos por la Concesión Tayrona.**



## **¿CUÁLES REGLAS DE VISITA DEBO SEGUIR?**

- Respetar las normas sobre conservación y protección de Parques Nacionales Naturales.
  - Denunciar con el personal de Parques Nacionales Naturales cualquier infracción o delito observado.
    - Mantener aseados los sitios visitados y utilizados.
  - El horario de operación de la playa es de 8 am a 5 pm o más temprano de acuerdo a las condiciones meteorológicas.
  - Mantenga la armonía del entorno evitando el uso de dispositivos musicales o que produzcan bulla.
  - Ayúdenos a cuidar la infraestructura, haciendo buen uso de la señalización y equipamientos.
    - El uso sustancias psicoactivas es ilegal.
  - Colabore con nosotros en la protección de nuestros recursos, haga uso de protectores solares sin ingredientes químicos.
    - Manténgase dentro de las áreas autorizadas.

- Se prohíbe suministrar alimentos a los animales.
- Las fogatas o quemas no se permiten por los riesgos de incendios y daño al entorno natural.
- Lo invitamos a dejar las especies de flora o fauna donde pertenecen; está prohibido llevárselas.
- Se sugiere mantener una distancia cercana a la línea de marea para actividades de natación o según sea recomendado por el personal de salvamento y Parques Nacionales Naturales.
- Las zonas rocosas son de riesgo; se prohíbe escalarlas o clavarse desde ellas.



No arrojes las colillas de los cigarrillos



Prefiere el uso de botellas reutilizables, lleva agua en botellas grandes en vez de botellas individuales y recuerda regresar con ellas.



Prefiere tus bebidas sin pitillo

## SI TU DESTINO ES EL PARQUE NACIONAL NATURAL TAYRONA RECUERDA LO SIGUIENTE:

Evite el uso de bolsas de plástico, use bolsas de tela para llevar sus alimentos y escoja productos con pocos empaques, asegúrate de regresar con todos los residuos.

**100 mil pájaros, peces, tortugas mueren cada día por causa de las bolsas plásticas.**

**15 años toma a una colilla de cigarrillo en degradarse**

**TUS RESIDUOS TIENEN UN IMPACTO NEGATIVO**

**8 millones de toneladas de residuos son depositadas en el mar cada año**

**100 años toma a una lata en degradarse**

**AYÚDENOS A CONSERVAR LA PLAYA LIMPIA**

**Recuerde que al ingresar al Parque Nacional Natural Tayrona, ingresa a un territorio ancestral con sitios sagrados que son Patrimonio Cultural de la Humanidad.**

**En la zona habitan comunidades de mestizos y afrocolombianos que se han organizado para prestar servicios asociados al ecoturismo. Lo invitamos a informarse sobre las organizaciones autorizadas y adquirir servicios a través de las mismas cuando realice sus recorridos a través del parque.**



**Como es una zona de gran interés cultural, lo invitamos a desarrollar su visita valorando la diversidad, respetando las restricciones de acceso e interactuando con la población local en armonía.**

**VISITE CON CULTURA**



# **DISFRUTE SU VISITA MIENTRAS NOS AYUDA A CONSERVAR**

**La temperatura promedio puede llegar a 29°C. Se presentan dos períodos de lluvias de mayo a junio y de septiembre a noviembre, y dos periodos secos de diciembre hasta abril y entre julio y agosto.**

**La zona tiene oleaje fuerte por lo cual el baño debe hacerse con gran precaución.**

**Recuerde que se encuentra en mar abierto y existen corrientes que pueden arrastrarlo. Manténgase dentro del área de baño autorizada y no se aleje de la zona de playa ni transite por fuera de los senderos señalizados.**

**Puede encontrar información del estado climatológico y de la calidad del agua y arena en la zona de servicios. La playa cuenta con servicios de salvavidas, siga sus instrucciones.**

**RECUERDE CUIDAR SUS PERTENENCIAS Y SEGUIR LAS INSTRUCCIONES DE SEGURIDAD.**