

**NOTA:** Los límites del Sistema de Parques Nacionales Naturales, se encuentran en proceso de Verificación, Ajuste y Actualización Cartográfica



**Ministerio de Ambiente Vivienda y Desarrollo Territorial**  
**SISTEMA DE PARQUES NACIONALES NATURALES**

ÁREA DE PLANEACIÓN Y SISTEMAS DE INFORMACIÓN GEOGRÁFICA  
**CARTOGRAFÍA BÁSICA**  
**Parque Nacional Natural PURACÉ**

Escala: 1:125.000



**CONVENCIONES**

**INFORMACIÓN DE ÁREAS PROTEGIDAS DEL SISTEMA DE PARQUES NACIONALES NATURALES**

- |                            |                               |
|----------------------------|-------------------------------|
| Área Natural Única         | Propuesta de Nueva Área       |
| Parque Nacional Natural    | Área de Estudio de Nueva Área |
| Reserva Natural            | Propuesta de Ampliación       |
| Santuario de Fauna y Flora | Antena                        |
| Santuario de Flora         | Infraestructura               |
| Via Parque                 | Mojón                         |
|                            | Predio punto                  |
|                            | Predio polígono               |

- |                    |                          |                                |
|--------------------|--------------------------|--------------------------------|
| <b>HIDROGRAFÍA</b> | <b>CONSTRUCCIONES</b>    | <b>LÍMITES ADMINISTRATIVOS</b> |
| Arenal             | Cementerio               | Límite Municipal               |
| Drenaje doble      | Centro Educativo         | Límite Internacional           |
| Drenaje sencillo   | Centro Poblado           | Límite Departamental           |
| Isla               | Edificación              |                                |
| Laguna             | Hospital                 |                                |
| Línea costera      | Instalación para minería |                                |
| Manglar            | Otros centros poblados   |                                |
| Pantano            |                          |                                |

- |  |                   |
|--|-------------------|
| <b>TRANSPORTE</b>                              | <b>PUNTO</b>      |
| Carretera Pavimentada de dos o más calzadas    | Aeropuerto        |
| Carretera sin pavimentar de dos o más calzadas | Cable             |
| Carretera pavimentada angosta                  | Torre             |
| Carretera sin pavimentar angosta               | Pista de carreteo |
| Carretera transitable en tiempo seco           | Puente, Viaducto  |
| Camino de herradura                            | Túnel             |
| Sendero  | Vía férrea        |
| Red de Alta tensión                            | Tubería           |

- |  |                              |
|--|------------------------------|
| <b>RELIEVE</b>                         | <b>PUNTO</b>                 |
| Curva de nivel índice                  | Hito                         |
| Curva de nivel intermedia              | Punto Geodésico              |
| Curva de nivel índice de depresión     | Punto de cota fotogramétrica |
| Curva de nivel intermedia de depresión | Punto de Aerotriangulación   |

NOTA: Si tiene comentarios u observaciones con respecto a este producto, favor escribirnos al correo [planeacion@parquesnacionales.gov.co](mailto:planeacion@parquesnacionales.gov.co)  
 Derechos Reservados UAESPNN - 2010

**LOCALIZACIÓN GENERAL**

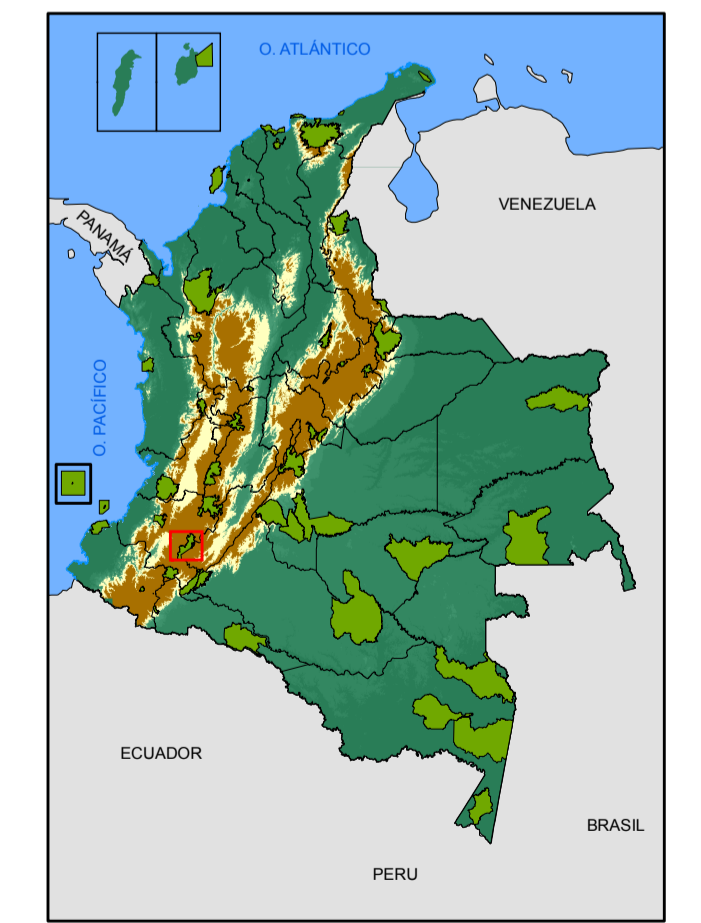

<b>FUENTES DE INFORMACIÓN</b>	<b>INFORMACIÓN DE REFERENCIA</b>
TEMÁTICA: Cartografía Básica	SISTEMA DE COORDENADAS: MAGNA-SIRGAS
CARTOGRAFÍA BÁSICA: Base 1:100.000 IGAC, 2007	DATUM GEODÉSICO: MAGNA-SIRGAS
LÍMITES SPNN: Área de Planeación y SIG. UAESPNN 2009.	ELIPSOIDE: GRS80
	MERIDIANO PRINCIPAL: Greenwich
	UNIDADES DE MEDIDA: Grados