

Ministerio de Ambiente Vivienda y Desarrollo Sostenible
PARQUES NACIONALES NATURALES DE COLOMBIA

Subdirección de Gestión y Manejo de Áreas Protegidas

CARTOGRAFÍA BÁSICA
Parque Nacional Natural
SIERRA NEVADA DE SANTA MARTA

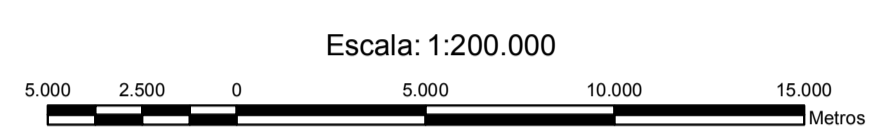

CONVENCIONES

INFORMACIÓN DE ÁREAS PROTEGIDAS DEL SISTEMA DE PARQUES NACIONALES NATURALES

- | | |
|----------------------------|-------------------------------|
| Área Natural Única | Propuesta de Nueva Área |
| Parque Nacional Natural | Área de Estudio de Nueva Área |
| Reserva Natural | Propuesta de Ampliación |
| Santuario de Fauna y Flora | Antena |
| Santuario de Flora | Infraestructura |
| Via Parque | Mojón |
| | Predio punto |
| | Predio polígono |

- | | | |
|--------------------|--------------------------|--------------------------------|
| HIDROGRAFÍA | CONSTRUCCIONES | LÍMITES ADMINISTRATIVOS |
| Arenal | Cementerio | Límite Municipal |
| Drenaje doble | Centro Educativo | Límite Internacional |
| Drenaje sencillo | Centro Poblado | Límite Departamental |
| Isla | Edificación | |
| Laguna | Hospital | |
| Línea costera | Instalación para minería | |
| Manglar | Otros centros poblados | |
| Pantano | | |

- | | |
|--|-------------------|
| TRANSPORTE | PUNTOS |
| Carretera Pavimentada de dos o más calzadas | Aeropuerto |
| Carretera sin pavimentar de dos o más calzadas | Cable |
| Carretera pavimentada angosta | Torre |
| Carretera sin pavimentar angosta | Pista de carreteo |
| Carretera transitable en tiempo seco | Puente, Viaducto |
| Camino de herradura | Túnel |
| Sendero | Vía férrea |
| Red de Alta tensión | Tubería |

- | | |
|--|------------------------------|
| RELIEVE | PUNTOS |
| Curva de nivel índice | Hito |
| Curva de nivel intermedia | Punto Geodésico |
| Curva de nivel índice de depresión | Punto de cota fotogramétrica |
| Curva de nivel intermedia de depresión | Punto de Aerotriangulación |

NOTA: Si tiene comentarios u observaciones con respecto a este producto, favor escríbanos al correo planeacion@parquesnacionales.gov.co
 Derechos Reservados UAESPNN - 2010

LOCALIZACIÓN GENERAL

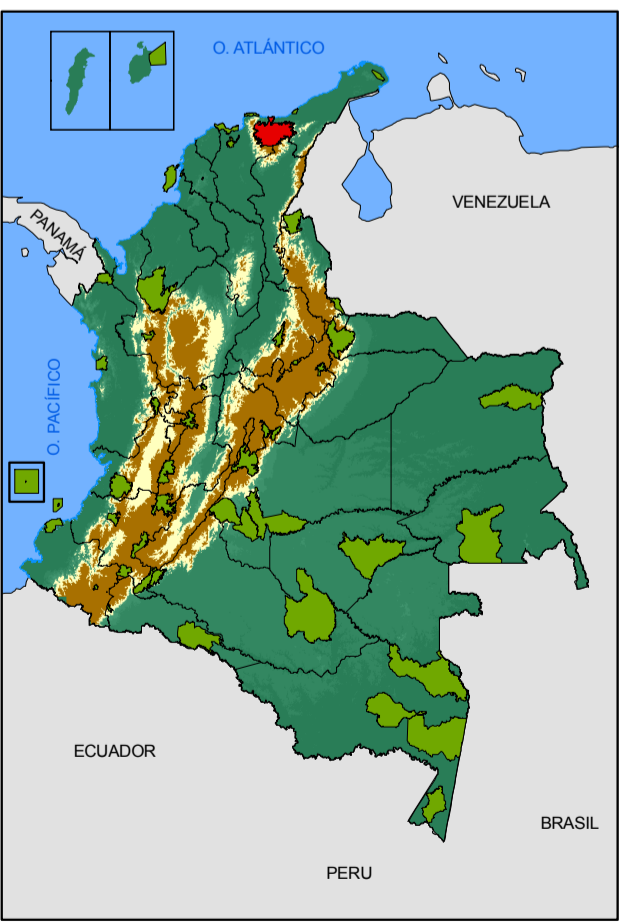

FUENTES DE INFORMACIÓN	INFORMACIÓN DE REFERENCIA
TEMÁTICA: Áreas Protegidas	SISTEMA DE COORDENADAS: MAGNA-SIRGAS
CARTOGRAFÍA BÁSICA: Base 1:100.000 IGAC, 2007	DATUM GEODÉSICO: MAGNA-SIRGAS
LÍMITES SPNN: Escala 1:100.000	ELIPSOIDE: GRS80
Área de Planeación y SIG. UAESPNN 2009.	MERIDIANO PRINCIPAL: Greenwich
	UNIDADES DE MEDIDA: Grados