

77°35'0"W 77°30'0"W 77°25'0"W 77°20'0"W 77°15'0"W 77°10'0"W

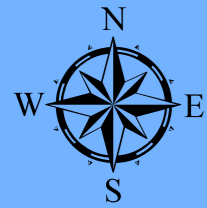

4°10'0"N

4°5'0"N

4°0'0"N

3°55'0"N

3°50'0"N

3°45'0"N

77°35'0"W 77°30'0"W 77°25'0"W 77°20'0"W 77°15'0"W 77°10'0"W

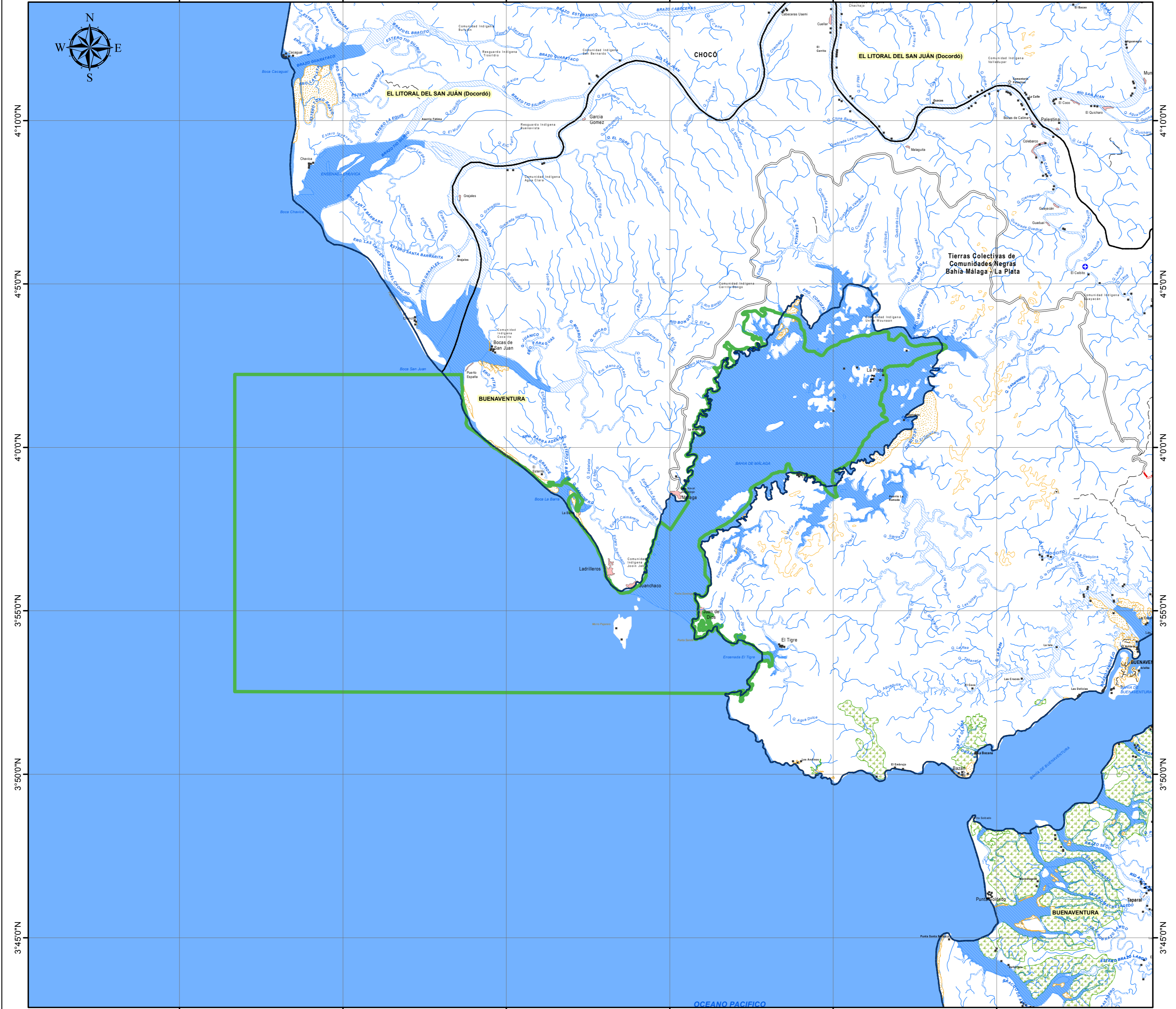

Ministerio de Ambiente y Desarrollo Sostenible

PARQUES NACIONALES NATURALES

GRUPO DE SISTEMAS DE INFORMACIÓN Y RADIOCOMUNICACIONES

CARTOGRAFÍA BÁSICA

Parque Nacional Natural

URAMBA BAHÍA MÁLAGA

Escala: 1:150.000



CONVENCIONES

INFORMACIÓN DE ÁREAS PROTEGIDAS DEL SISTEMA DE PARQUES NACIONALES NATURALES

- | | |
|----------------------------|-------------------------------|
| Área Natural Única | Propuesta de Nueva Área |
| Parque Nacional Natural | Área de Estudio de Nueva Área |
| Reserva Natural | Propuesta de Ampliación |
| Santuario de Fauna y Flora | Antena |
| Santuario de Flora | Infraestructura |
| Via Parque | Mojón |
| | Predio punto |
| | Predio polígono |

HIDROGRAFÍA

- | | | |
|------------------|--------------------------|----------------------|
| Arenal | Cementerio | Límite Municipal |
| Drenaje doble | Centro Educativo | Límite Internacional |
| Drenaje sencillo | Centro Poblado | Límite Departamental |
| Isla | Edificación | |
| Laguna | Hospital | |
| Línea costera | Instalación para minería | |
| Pantano | Otros centros poblados | |

TRANSPORTE

- | | |
|--|-------------------|
| Carretera Pavimentada de dos o más calzadas | Aeropuerto |
| Carretera sin pavimentar de dos o más calzadas | Cable |
| Carretera pavimentada angosta | Torre |
| Carretera sin pavimentar angosta | Pista de carreteo |
| Carretera transitable en tiempo seco | Puente, Viaducto |
| Camino de herradura | Túnel |
| Sendero | Via ferrea |
| Red de Alta tensión | Tubería |

RELIEVE

- | | |
|--|------------------------------|
| Curva de nivel índice | Hito |
| Curva de nivel intermedia | Punto Geodésico |
| Curva de nivel índice de depresión | Punto de cota fotogramétrica |
| Curva de nivel intermedia de depresión | Punto de Aerotriangulación |

NOTA: Si tiene comentarios u observaciones con respecto a este producto, favor escribirnos al correo planeacion@parquesnacionales.gov.co
Derechos Reservados UAESPNN - 2010

LOCALIZACIÓN GENERAL

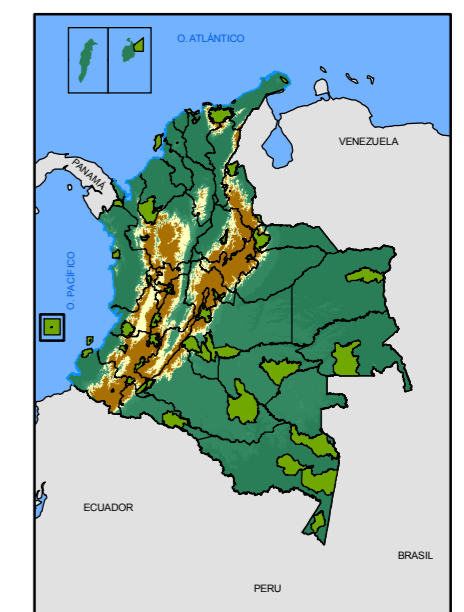

FUENTES DE INFORMACIÓN		INFORMACIÓN DE REFERENCIA	
TEMÁTICA: Áreas Protegidas	Áreas Protegidas	SISTEMA DE COORDENADAS: MAGNA-SIRGAS	MAGNA-SIRGAS
CARTOGRAFÍA BÁSICA: Base 1:100.000 IGAC, 2012	Base 1:100.000 IGAC, 2012	DATUM GEODÉSICO: GRS80	GRS80
LÍMITES SPNN: Escala: 1:100.000.	Escala: 1:100.000.	ELIPSOIDE: Greenwich	Greenwich
	UAESPNN 2012.	MERIDIANO PRINCIPAL: Greenwich	Greenwich
		UNIDADES DE MEDIDA: Grados	Grados

EDICIÓN: JORGE ANDRES DUARTE ING. TOPOGRÁFICO	REVISIÓN: YENNY PAOLA DEVIA GSIR	APROBACIÓN: YENNY PAOLA DEVIA GSIR	2012
--	-------------------------------------	---------------------------------------	-------------