

75°45'0"W 75°40'0"W 75°35'0"W 75°30'0"W 75°25'0"W 75°20'0"W 75°15'0"W 75°10'0"W 75°5'0"W 75°0'0"W 74°55'0"W 74°50'0"W 74°45'0"W 74°40'0"W

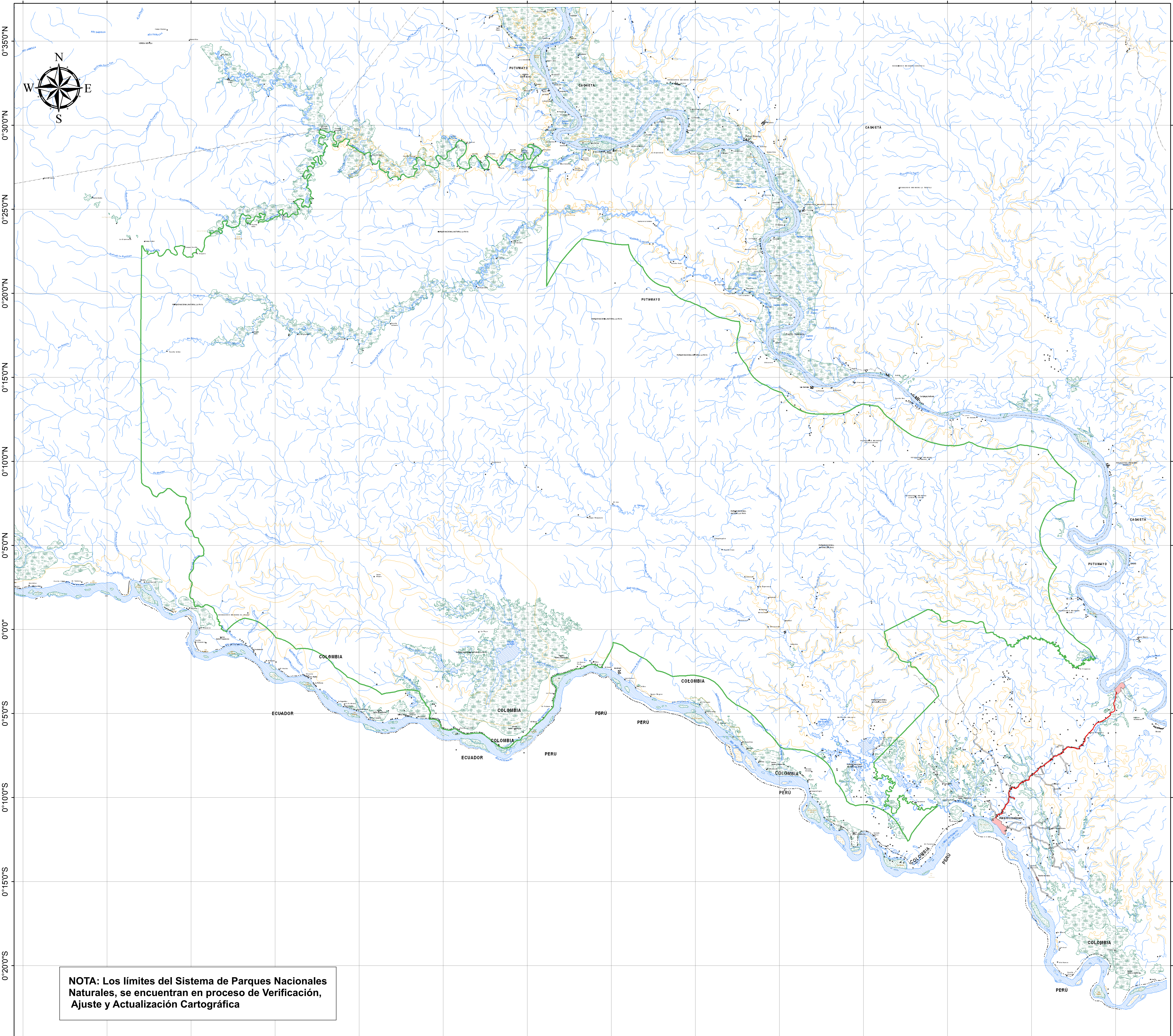

75°45'0"W 75°40'0"W 75°35'0"W 75°30'0"W 75°25'0"W 75°20'0"W 75°15'0"W 75°10'0"W 75°5'0"W 75°0'0"W 74°55'0"W 74°50'0"W 74°45'0"W 74°40'0"W

NOTA: Los límites del Sistema de Parques Nacionales Naturales, se encuentran en proceso de Verificación, Ajuste y Actualización Cartográfica



Ministerio de Ambiente Vivienda y Desarrollo Territorial
SISTEMA DE PARQUES NACIONALES NATURALES

ÁREA DE PLANEACIÓN Y SISTEMAS DE INFORMACIÓN GEOGRÁFICA

CARTOGRAFÍA BÁSICA

Parque Nacional Natural LA PAYA

Escala: 1:150.000

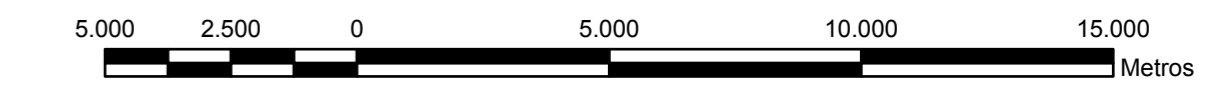

CONVENCIONES

INFORMACIÓN DE ÁREAS PROTEGIDAS DEL SISTEMA DE PARQUES NACIONALES NATURALES

- | | |
|----------------------------|-------------------------------|
| Área Natural Única | Propuesta de Nueva Área |
| Parque Nacional Natural | Área de Estudio de Nueva Área |
| Reserva Natural | Propuesta de Ampliación |
| Santuario de Fauna y Flora | Antena |
| Santuario de Flora | Infraestructura |
| Vía Parque | Mojón |
| | Predio punto |
| | Predio polígono |

- | | | |
|--------------------|--------------------------|--------------------------------|
| HIDROGRAFÍA | CONSTRUCCIONES | LÍMITES ADMINISTRATIVOS |
| Arenal | Cementerio | Límite Municipal |
| Drenaje doble | Centro Educativo | Límite Internacional |
| Drenaje sencillo | Centro Poblado | Límite Departamental |
| Isla | Edificación | |
| Laguna | Hospital | |
| Línea costera | Instalacion para mineria | |
| Manglar | Otros centros poblados | |
| Pantano | | |

- | | |
|--|-------------------|
| TRANSPORTE | PUNTOS |
| Carretera Pavimentada de dos o más calzadas | Aeropuerto |
| Carretera sin pavimentar de dos o más calzadas | Cable |
| Carretera pavimentada angosta | Torre |
| Carretera sin pavimentar angosta | Pista de carreteo |
| Carretera transitable en tiempo seco | Puente, Viaducto |
| Camino de herradura | Tunel |
| Sendero | Vía ferrea |
| Red de Alta tensión | Tubería |

- | | |
|--|------------------------------|
| RELIEVE | |
| Curva de nivel indice | Hito |
| Curva de nivel intermedia | Punto Geodésico |
| Curva de nivel indice de depresion | Punto de cota fotogramétrica |
| Curva de nivel intermedia de depresion | Punto de Aerotriangulación |

NOTA: Si tiene comentarios u observaciones con respecto a este producto, favor escribirnos al correo planeacion@parquesnacionales.gov.co
 Derechos Reservados UAESPNN - 2010

LOCALIZACIÓN GENERAL

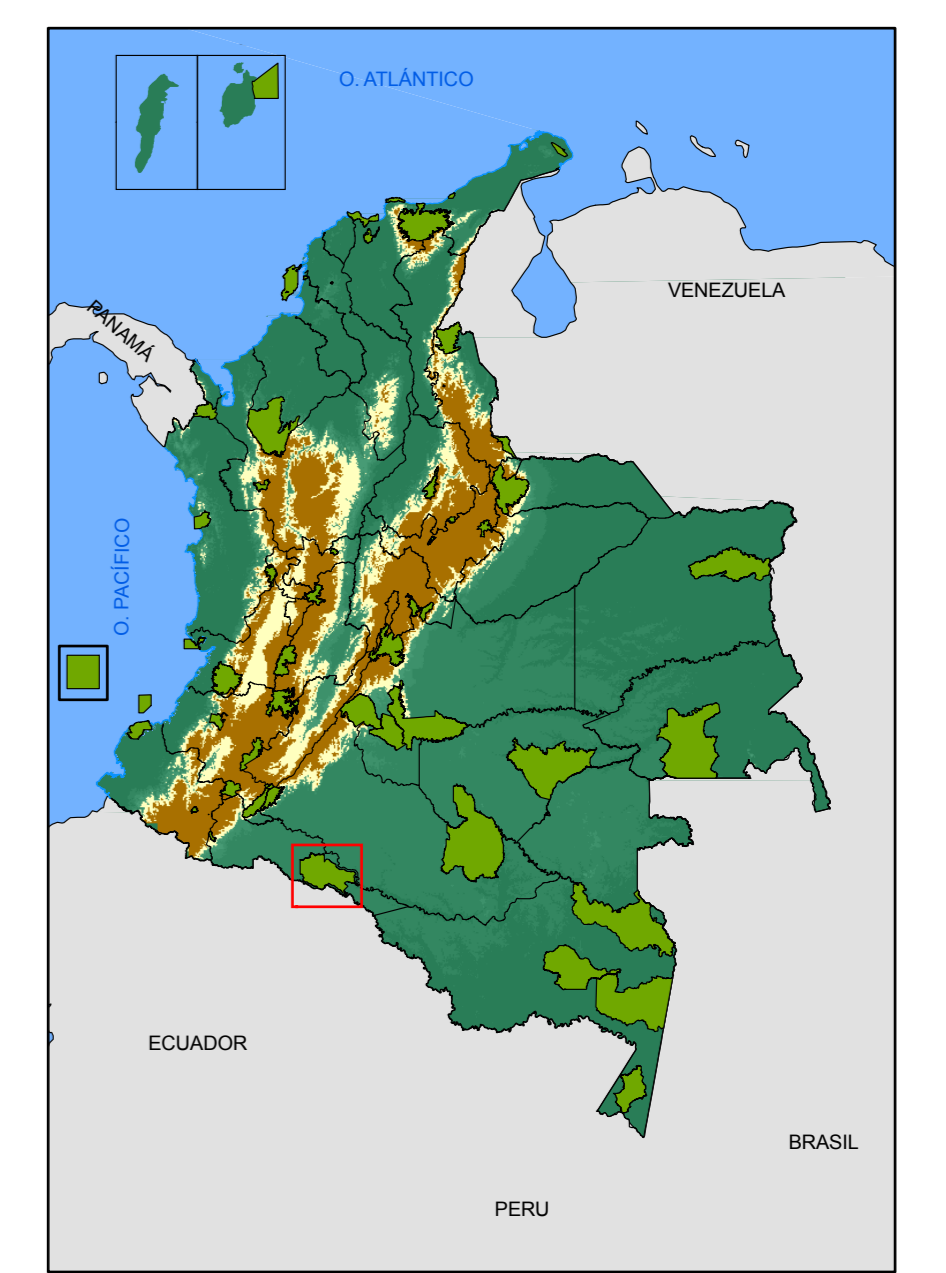

FUENTES DE INFORMACIÓN		INFORMACIÓN DE REFERENCIA	
TEMÁTICA: CARTOGRAFÍA BÁSICA	Áreas Protegidas Base 1:100.000 IGAC, 2007	SISTEMA DE COORDENADAS: MAGNA-SIRGAS	DATUM GEODÉSICO: MAGNA-SIRGAS
LÍMITES SPNN: UAESPNN 2009.	Escala 1:100.000. Área de Planeación y SIG. UAESPNN 2009.	ELIPSOIDE: GRS80	MERIDIANO PRINCIPAL: Greenwich
EDICIÓN: JORGE ANDRÉS DUARTE	REVISIÓN: ÁREA DE PLANEACIÓN Y SIG	UNIDADES DE MEDIDA: Grados	APROBACIÓN: ÁREA DE PLANEACIÓN Y SIG
TEC: TOPOGRAFÍA			2010