



NOTA: Los límites del Sistema de Parques Nacionales Naturales, se encuentran en proceso de Verificación, Ajuste y Actualización Cartográfica



Ministerio de Ambiente Vivienda y Desarrollo Territorial
SISTEMA DE PARQUES NACIONALES NATURALES

ÁREA DE PLANEACIÓN Y SISTEMAS DE INFORMACIÓN GEOGRÁFICA
CARTOGRAFÍA BÁSICA
Parque Nacional Natural SANQUIANGA

Escala: 1:100.000
 2.500 1.250 0 2.500 5.000 7.500 10.000 Metros

CONVENCIONES

INFORMACIÓN DE ÁREAS PROTEGIDAS DEL SISTEMA DE PARQUES NACIONALES NATURALES

- | | |
|---|--|
| <ul style="list-style-type: none"> Área Natural Única Parque Nacional Natural Reserva Natural Santuario de Fauna y Flora Santuario de Flora Via Parque | <ul style="list-style-type: none"> Propuesta de Nueva Área Área de Estudio de Nueva Área Propuesta de Ampliación Antena Infraestructura Mojón Predio punto Predio polígono |
|---|--|
-
- | | | |
|--|--|---|
| <p>HIDROGRAFÍA</p> <ul style="list-style-type: none"> Arenal Drenaje doble Drenaje sencillo Isla Laguna Línea costera Manglar Pantano | <p>CONSTRUCCIONES</p> <ul style="list-style-type: none"> Cementerio Centro Educativo Centro Poblado Edificación Hospital Instalación para minería Otros centros poblados | <p>LÍMITES ADMINISTRATIVOS</p> <ul style="list-style-type: none"> Límite Municipal Límite Internacional Límite Departamental |
|--|--|---|
-
- | | | |
|--|--|--|
| <p>TRANSPORTE</p> <ul style="list-style-type: none"> Carretera Pavimentada de dos o más calzadas Carretera sin pavimentar de dos o más calzadas Carretera pavimentada angosta Carretera sin pavimentar angosta Carretera transitable en tiempo seco Camino de herradura Sendero Red de Alta tensión | <p>RELIEVE</p> <ul style="list-style-type: none"> Curva de nivel índice Curva de nivel intermedia Curva de nivel índice de depresión Curva de nivel intermedia de depresión | <p>TRANSPORTE</p> <ul style="list-style-type: none"> Aeropuerto Cable Torre Pista de carreteo Puente, Viaducto Túnel Vía ferrea Tubería |
|--|--|--|
-
- | |
|--|
| <p>PUNTOS</p> <ul style="list-style-type: none"> Punto Geodésico Punto de cota fotogramétrica Punto de Aerotriangulación |
|--|

NOTA: Si tiene comentarios u observaciones con respecto a este producto, favor escribirlos al correo planeacion@parquesnacionales.gov.co
 Derechos Reservados UAESPNN - 2010

LOCALIZACIÓN GENERAL

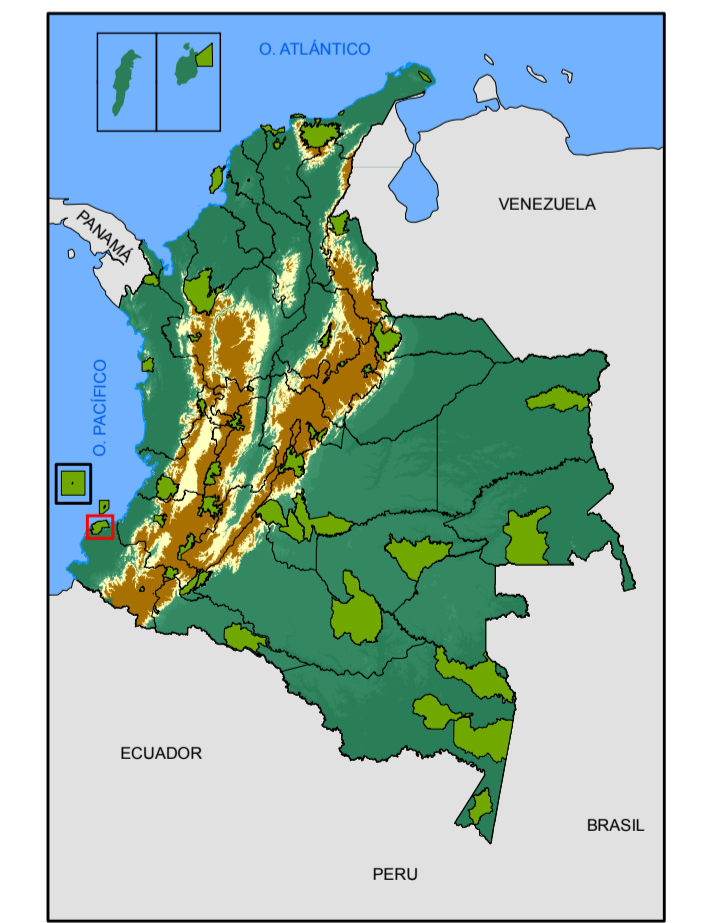

<p>FUENTES DE INFORMACIÓN</p> <p>TEMÁTICA: Áreas Protegidas CARTOGRAFÍA BÁSICA: Base 1:100.000 IGAC, 2007 LÍMITES SPNN: Escala: 1:100.000 Área de Planeación y SIG. UAESPNN 2009.</p>	<p>INFORMACIÓN DE REFERENCIA</p> <p>SISTEMA DE COORDENADAS: MAGNA-SIRGAS DATUM GEODÉSICO: MAGNA-SIRGAS ELIPSOIDE: GRS80 MERIDIANO PRINCIPAL: Greenwich UNIDADES DE MEDIDA: Grados</p>
--	--