

amortiguación para la estabilización de la población campesina.

Parques Nacionales

Naturales: Implementar la ficha predial de caracterización de uso, ocupación y tenencia. Consolidar la caracterización de ocupación y tenencia. Realizar la tipificación de la ocupación.

Desarrollo técnico, jurídico y procedimental de alternativas de solución con enfoque transicional. Implementación del sistema de Seguimiento Control y Vigilancia - SICO SMART. Construcción de escenarios de caracterización con comunidades.

Uso

DANE: Aportar la información obtenida en el tercer censo agropecuario discriminada para los Parques Nacionales.

UPRA: Formulación e implementación lineamientos para el ordenamiento productivo del suelo rural y social de

la propiedad en las zonas de amortiguación. Prevenir conflictos entre áreas de conservación y producción agropecuaria.

INCODER: Focalizar y adelantar el programa de desarrollo productivo para las familias participantes en la implementación de la política de uso, ocupación y tenencia.

Parques Nacionales

Naturales: Desarrollo técnico y normativo de estrategias de permita la disminución de presiones por uso. Implementación de acuerdos transicionales con comunidades locales. Promover los usos permitidos bajo las líneas de manejo de PNN.

Liderar y coordinar la mesa permanente de trabajo con las comunidades campesinas que permita la gobernabilidad territorial. Realizar la regulación de usos tradicionales y ancestrales.

Transversales

Ministerio de Agricultura y Desarrollo Rural: Incorporar

en la formulación de políticas, estrategias, planes y programas ambientales y de desarrollo sostenible lineamientos de concurrencia para la solución de la problemática. Financiación para la formulación e implementación de la política de uso, ocupación y tenencia.

Ministerio de Agricultura y Desarrollo Rural:

Incorporar en la formulación de políticas, estrategias, planes y programas sectoriales lineamientos de concurrencia para la solución de la problemática. Formulación de programas de desarrollo rural para la estabilización de la población rural en las áreas de amortiguación.

DNP: Incorporar en los planes nacionales y sectoriales líneas estratégicas y acciones de la política de uso, ocupación y tenencia propiciando la integralidad y concurrencia.

Construcción Interinstitucional de Escenarios de Paz para el Posconflicto

Resolución de conflictos de uso, ocupación y tenencia de la tierra En las áreas del sistema de Parques Nacionales Naturales donde persiste la confrontación armada



Subdirección de Gestión y Manejo
Grupo de Trabajo Nacional de Uso
Tenencia y Ocupación
Bogotá, D.C., 2014



Escenario a transformar

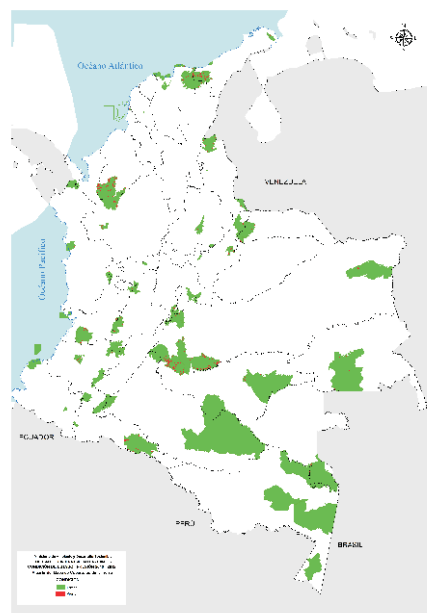

Ausencia de gobernabilidad en áreas donde persiste la confrontación armada

- Detrimiento de los bienes patrimoniales
- Degradación de ecosistemas estratégicos
- Conflictos socioecológicos distributivos
- Brecha entre el estado y las comunidades

Núcleo integrador - situación problema

37 De los 58 Parques Nacionales Naturales presentan situaciones por uso ocupación y tenencia de la tierra las cuales constituyen presiones y afectaciones ecológicas en relación con:

- Colonización: construcción de infraestructura
- Deforestación: tasa 25.258 has/año
- Cultivos de uso ilícito: 3.701has
- Ganadería extensiva: 485.728 has intervenidas
- Explotación ilegal de recursos naturales
- Confrontaciones armadas: 20 Parques Nacionales Naturales

Las áreas de mayor presión son aquellas donde persiste la presencia de grupos al margen de la ley y por tanto la confrontación armada.

Causas

- Informalidad en la tenencia
- Pobreza y marginalidad
- Catastro desactualizado
- Desarticulación institucional
- Desequilibrio en la distribución de la tierra
- Uso ineficiente del suelo

Objetivo

Construir interinstitucionalmente escenarios de paz a partir de la resolución de conflictos de uso ocupación y tenencia de las tierras en el Sistema Nacional de Parques Nacionales Naturales.

Logro

Transformación de conflictos ambientales en escenarios de paz a través de la gobernanza ambiental.

Enfoque de la intervención: Construcción de paz territorial

Mesa Nacional de Formulación de Política

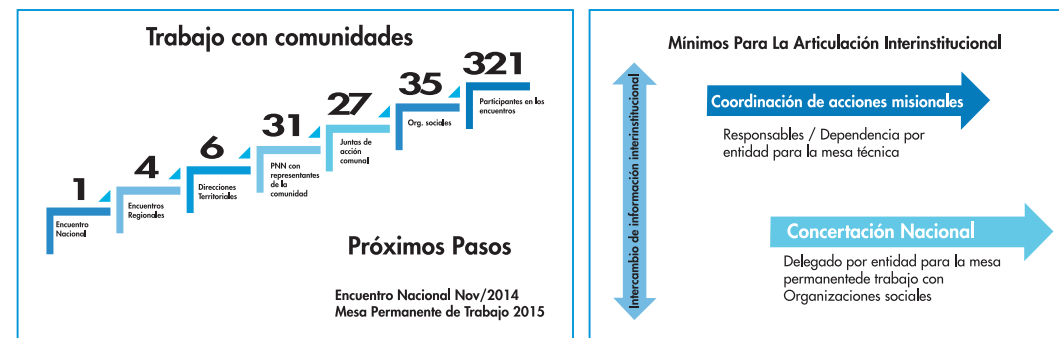

Oportunidad de relacionamiento de construcción y confianza con comunidades locales para la gobernabilidad territorial

Concurrencia Interinstitucional

Límites

IGAC: Acompañamiento para la localización de curvas de nivel y toponimos en campo de los límites de los Parques Nacionales Naturales (PNN).
Actualización de cartografía de escala 1:25.000 de los 37 PNN con situación de uso, ocupación y tenencia.

Parques Nacionales Naturales: Verificación en campo de límites en los sectores priorizados por PNN.
Señalización en campo de límites.
Socialización con la comunidad de la clarificación de límites.
Precisión de límites en los actos de resolución que lo ameriten.

Tenencia

IGAC: Generación de cartografía a escala

1:10.000 de los 37 PNN con situación de uso, ocupación y tenencia.
Actualización del catastro rural de áreas de influencia de los PNN.
Formación del catastro rural al interior de los PNN.
Generación de avalúos con criterios ambientales de predios al interior de PNN.

SNR: Apoyar el proceso de clarificación de la propiedad mediante el intercambio de información registral

INCODER: Focalizar los procesos de clarificación de la propiedad.
Recuperación de baldíos indebidamente ocupados al interior de las áreas del SPNN.

Parques Nacionales Naturales: Continuar con los estudios de títulos y diagnósticos registrales de

la información registral catastral existente.
Adquisición de predios existentes al interior de las PNN.

Ocupación

IGAC: Actualización de las fichas catastrales de predios al interior de los PNN.

DANE: Aportar la información obtenida en el tercer censo agropecuario al interior de los Parques Nacionales.

INCODER: Focalizar el programa de dotación de tierras para los habitantes de las áreas del Sistema de PNN.
Formalización de la propiedad en las áreas de influencia de las áreas del SPNN.
Constitución de las figuras de ordenamiento social de la propiedad en áreas de