

ESTADÍSTICAS DE CAMBIO

CODIGO	COBERTURA 2002	CODIGO	COBERTURA 2007	AREA (Has)	%
99	Mixto	331	Zonas arenosas naturales	292,12	12,74
		332	Afloramientos rocosos	210,24	4,82
		335	Zonas glaciares y nivales	5,05	0,23
		3222	Arbustal abierto	148,85	3,27
		321111	Herbazal denso de tierra firme no arbolado	3.184,60	69,93
		321113	Herbazal denso de tierra firme con arbustos	434,90	9,72
Total 99				4.554,23	100,00
231	Pastos limpios	231	Pastos limpios	3.842,83	96,17
		244	Mosaico de pastos con espacios naturales	139,62	3,49
		234	Zonas Quemadas	15,24	0,39
Total 231				3.997,68	100,00
233	Pastos enmalezados	231	Pastos limpios	427,75	40,31
		233	Pastos enmalezados	451,14	42,51
		323	Transición	34,07	8,06
		334	Zonas Quemadas	89,23	8,31
Total 233				1.061,18	100,00
242	Mosaico de pastos y cultivos	242	Mosaico de pastos y cultivos	137,67	100,00
Total 242				137,67	100,00
243	Mosaico de cultivos, pastos y espacios naturales	231	Pastos limpios	115,90	16,11
		233	Pastos enmalezados	31,64	4,39
		243	Mosaico de cultivos, pastos y espacios naturales	230,87	32,06
		244	Mosaico de pastos con espacios naturales	288,06	40,01
		323	Transición	53,52	7,43
Total 243				720,11	100,00
244	Mosaico de pastos con espacios naturales	244	Mosaico de pastos con espacios naturales	2.801,76	99,05
		321111	Herbazal denso de tierra firme no arbolado	26,51	0,94
Total 244				2.828,27	100,00
323	Vegetación secundaria o en transición	231	Pastos limpios	115,38	4,49
		244	Mosaico de pastos con espacios naturales	175,98	6,84
		323	Transición	2.183,03	84,67
		334	Zonas Quemadas	45,01	2,53
		31111	Bosque denso alto de tierra firme	32,70	1,27
Total 323				2.872,14	100,00
331	Zonas arenosas naturales	331	Zonas arenosas naturales	5.629,96	97,96
		335	Zonas glaciares y nivales	101,69	1,79
		321111	Herbazal denso de tierra firme no arbolado	39,26	0,68
Total 331				5.771,91	100,00
332	Afloramientos rocosos	332	Afloramientos rocosos	10.623,07	99,99
		336	Zonas glaciares y nivales	43,92	0,41
Total 332				10.706,99	100,00
335	Zonas glaciares y nivales	331	Zonas arenosas naturales	262,72	32,32
		335	Zonas glaciares y nivales	2.179,28	78,10
Total 335				2.712,24	100,00
412	Turberas	412	Turberas	31,08	100,00
Total 412				31,08	100,00
511	Ríos	511	Ríos	282,12	100,00
Total 511				282,12	100,00
512	Lagunas, lagos y ciénagas naturales	512	Lagunas, lagos y ciénagas naturales	226,21	100,00
Total 512				226,21	100,00
3131	Bosque fragmentado con pastos y cultivos	244	Mosaico de pastos con espacios naturales	46,50	12,85
		3131	Bosque fragmentado con pastos y cultivos	257,17	70,54
		3132	Vegetación Secundaria	63,53	17,36
Total 3131				367,20	100,00
3132	Bosque fragmentado con vegetación secundaria	3131	Bosque fragmentado con pastos y cultivos	126,15	10,31
		3132	Vegetación Secundaria	1.020,31	83,37
		31111	Bosque denso alto de tierra firme	77,30	6,32
Total 3132				1.223,77	100,00
3221	Arbustal denso	244	Mosaico de pastos con espacios naturales	25,07	0,21
		3221	Arbustal denso	11.620,31	99,22
		321111	Herbazal denso de tierra firme no arbolado	49,84	0,56
Total 3221				11.715,22	100,00
3222	Arbustal abierto	3222	Arbustal abierto	17.163,41	100,00
Total 3222				17.163,41	100,00
31111	Bosque denso alto de tierra firme	231	Pastos limpios	395,10	0,30
		233	Pastos enmalezados	37,46	0,04
		244	Mosaico de pastos con espacios naturales	294,62	0,28
		323	Transición	49,84	0,07
		334	Zonas Quemadas	8,02	0,01
		3131	Bosque fragmentado con pastos y cultivos	104,12	0,08
		3132	Vegetación Secundaria	98,50	0,07
Total 31111				131.345,10	99,23
32122	Herbazal Abierto Rocoso	32122	Herbazal Abierto Rocoso	132.367,80	100,00
Total 32122				132.367,80	100,00
32111	Herbazal denso de tierra firme no arbolado	321111	Herbazal denso de tierra firme no arbolado	89.317,03	100,00
Total 32111				89.317,03	100,00
32113	Herbazal denso de tierra firme con arbustos	32113	Herbazal denso de tierra firme con arbustos	15.856,83	100,00
Total 32113				15.856,83	100,00

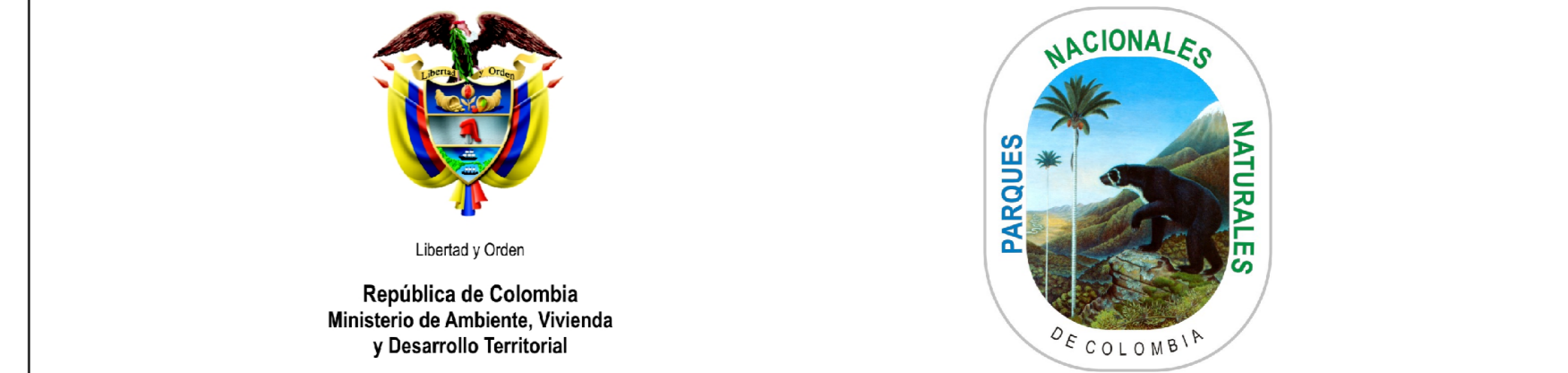

**Ministerio de Ambiente Vivienda y Desarrollo Territorial
UNIDAD ADMINISTRATIVA ESPECIAL DEL SISTEMA DE PARQUES NACIONALES NATURALES**

ÁREA DE PLANEACIÓN Y SISTEMAS DE INFORMACIÓN GEOGRÁFICA

MAPA DE COBERTURAS DE LA TIERRA

Periodo 2005 - 2007

Escala: 1:100.000

Parque Nacional Natural EL COCUY

LEYENDA COBERTURAS

CODIGO	COBERTURA	AREA (Has)	%
231	Pastos limpios	4.897,09	1,59
233	Pastos enmalezados	540,25	0,18
242	Mosaico de pastos y cultivos	137,67	0,04
243	Mosaico de cultivos, pastos y espacios naturales	230,87	0,08
244	Mosaico de pastos con espacios naturales	3.741,63	1,22
31111	Bosque denso alto de tierra firme	131.455,11	42,73
3131	Bosque fragmentado con pastos y cultivos	487,44	0,16
3132	Bosque fragmentado con Vegetación Secundaria	1.182,35	0,38
321111	Herbazal denso de tierra firme no arbolado	92.633,24	30,11
321113	Herbazal denso de tierra firme con arbustos	16.281,44	5,29
32122	Herbazal Abierto Rocoso	3.955,16	1,29
3222	Arbustal denso	11.620,31	3,78
3222	Arbustal abierto	17.312,27	5,63
323	Vegetación secundaria o en transición	2.425,50	0,79
331	Zonas arenosas naturales	6.560,01	2,13
332	Afloramientos rocosos	11.161,62	3,63
334	Zonas Quemadas	174,47	0,06
335	Zonas glaciares y nivales	2.327,03	0,76
412	Turberas	31,08	0,01
511	Ríos	282,12	0,09
512	Lagunas, lagos y ciénagas naturales	226,21	0,07
		307.662,85	100,00

Datos estimados a partir de sistemas de información geográfica empleando la proyección MAGNA Colombia Bogotá.

LEYENDA CONDICIÓN ESTADO - PRESIÓN

CONDICION	AREA (Has)	%
ESTADO	293.212,53	95,30
PRESION	8.568,82	2,79
RECUPERACION	174,09	0,06
TRANSFORMACION	1.153,17	0,37
SIN INFORMACION	4.554,23	1,48
	307.662,85	100,00

NOTA: Si tiene comentarios u observaciones con respecto a este producto, favor escribirnos al correo planeacion@parquesnacionales.gov.co
Derechos Reservados UAESPNN - 2011

LOCALIZACIÓN GENERAL

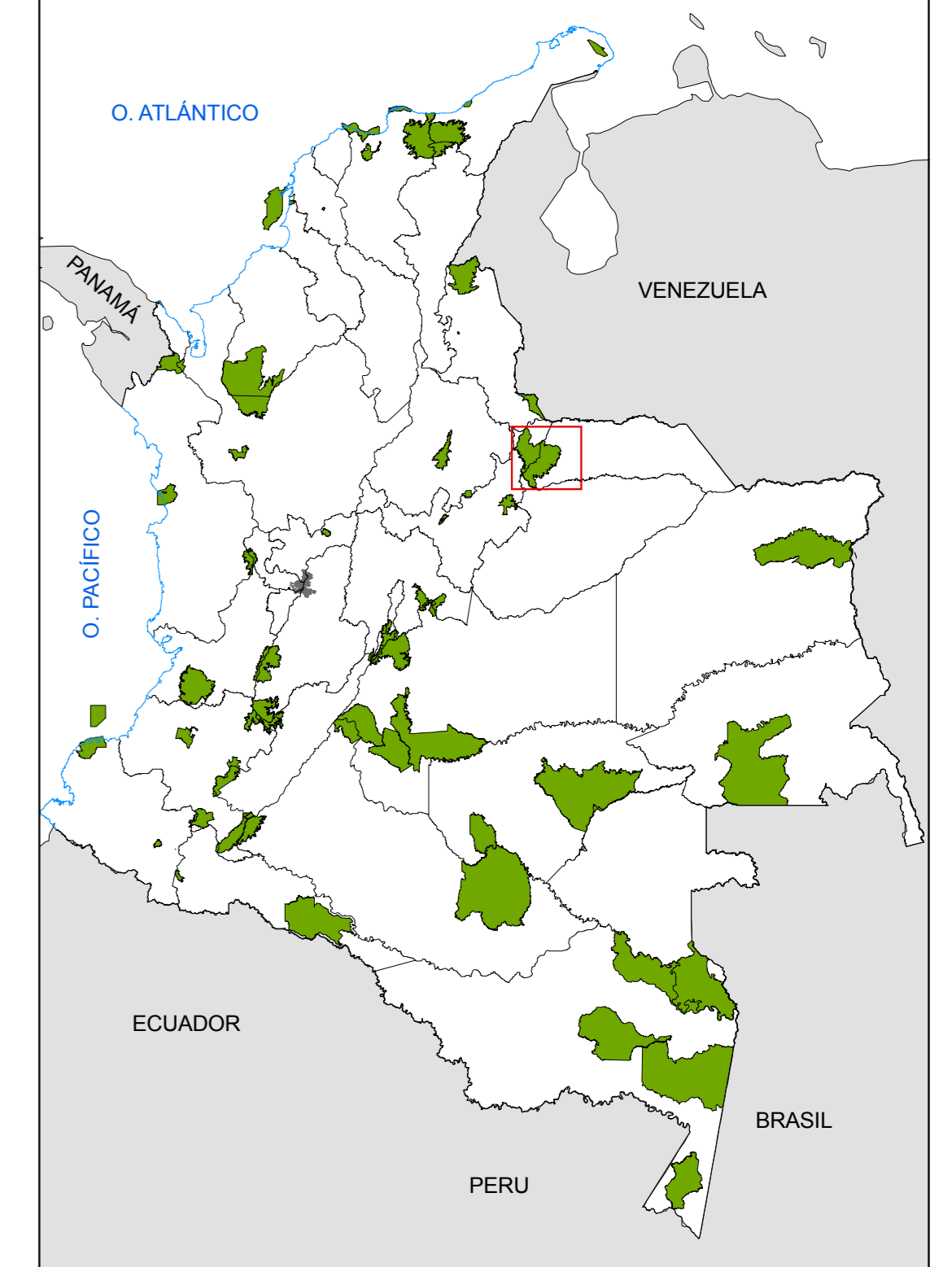

INFORMACIÓN DE REFERENCIA	FUENTES DE INFORMACIÓN
SISTEMA DE COORDENADAS: MAGNA-SIRGAS	TEMÁTICA: Interpretación Visual de Imagen Satelital
DATUM GEODÉSICO: MAGNA-SIRGAS	Spot: 649-338 09/03/05, 649-337 09/03/05
ELIPSOIDE: Greenich	LandSAT 755 31/01/07
MERIDIANO PRINCIPAL: Grados	Aplicando la metodología CORINE Land Cover adaptada para Colombia.
UNIDADES DE MEDIDA: Grados	a escala 1:100.000
	LÍMITES: UAESPNN, 2010
Edición: Ing. Luisa Corredor Gil	Revisión: EQUIPO TÉCNICO PNN EL COCUY
SUBDIRECCIÓN TÉCNICA	Aprobación: Juan Pablo Latorre Parra
	SUBDIRECCIÓN TÉCNICA
	2011