

ESTADÍSTICAS DE CAMBIO

CODIGO 1	COBERTURA 2000 - 2002	CODIGO 2	COBERTURA 2005 - 2007	AREA (Has)	%
231	Pastos limpios	231	Pastos limpios	136,07	80,95
		233	Pastos enmalezados	23,99	14,27
		323	Vegetación secundaria o en transición	8,03	4,78
Total 231				168,09	100,00
233	Pastos enmalezados	244	Mosaico de pastos con espacios naturales	13,50	100,00
Total 233				13,50	100,00
243	Mosaico de cultivos, pastos y espacios naturales	243	Mosaico de cultivos, pastos y espacios naturales	29,68	100,00
Total 243				29,68	100,00
323	Vegetación secundaria o en transición	233	Pastos enmalezados	22,13	0,69
		243	Mosaico de cultivos, pastos y espacios naturales	85,20	2,65
		244	Mosaico de pastos con espacios naturales	47,37	1,47
		323	Vegetación secundaria o en transición	3.001,30	93,25
		3132	Bosque fragmentado con Vegetación Secundaria	62,46	1,94
Total 323				3.218,46	100,00
411	Zonas Pantanosas	411	Zonas Pantanosas	887,85	100,00
Total 411				887,85	100,00
511	Ríos	511	Ríos	790,26	100,00
Total 511				790,26	100,00
512	Lagunas, lagos y ciénagas naturales	512	Lagunas, lagos y ciénagas naturales	2.685,60	100,00
Total 512				2.685,60	100,00
3131	Bosque fragmentado con pastos y cultivos	3131	Bosque fragmentado con pastos y cultivos	88,17	100,00
Total 3131				88,17	100,00
3132	Bosque fragmentado con Vegetación Secundaria	323	Vegetación secundaria o en transición	36,16	53,33
		3132	Bosque fragmentado con Vegetación Secundaria	31,64	46,67
Total 3132				67,80	100,00
31111	Bosque denso alto de tierra firme	233	Pastos enmalezados	5,64	0,01
		243	Mosaico de cultivos, pastos y espacios naturales	114,02	0,24
		31111	Bosque denso alto de tierra firme	48.085,16	99,75
Total 31111				48.204,82	100,00
31112	Bosque denso alto inundable	31112	Bosque denso alto inundable	9.660,98	100,00
Total 31112				9.660,98	100,00
31212	Bosque Abierto Alto inundable	31212	Bosque Abierto Alto inundable	6.654,18	100,00
Total 31212				6.654,18	100,00
321121	Herbazal denso inundable no arbolado	321121	Herbazal denso inundable no arbolado	3.684,77	100,00
Total 321121				3.684,77	100,00
321122	Herbazal denso inundable arbolado	321122	Herbazal denso inundable arbolado	4.982,35	100,00
Total 321122				4.982,35	100,00
Total 321122				81.136,50	100,00

CONDICIÓN DE ESTADO - PRESIÓN

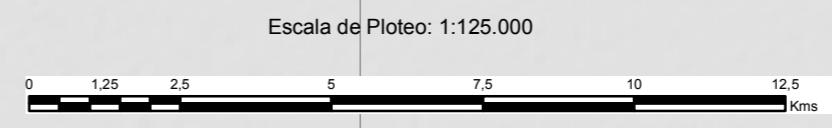
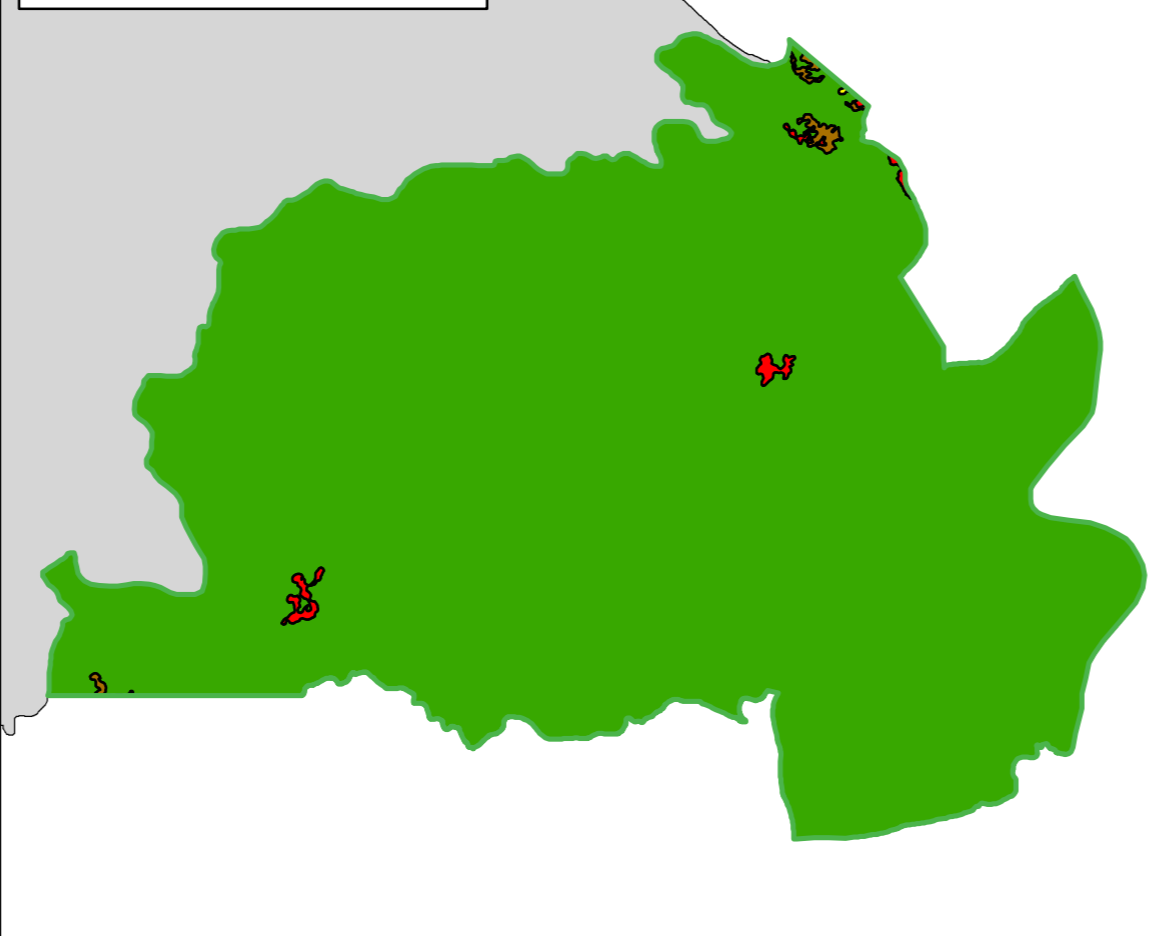

Ministerio de Ambiente Vivienda y Desarrollo Territorial
UNIDAD ADMINISTRATIVA ESPECIAL DEL SISTEMA DE PARQUES NACIONALES NATURALES
ÁREA DE PLANEACIÓN Y SISTEMAS DE INFORMACIÓN GEOGRÁFICA
MAPA DE COBERTURAS DE LA TIERRA
 Periodo 2005 - 2007
 Escala: 1:100.000
Parque Nacional Natural LOS KATÍOS

LEYENDA COBERTURAS

CODIGO	COBERTURA	AREA (Has)	%
231	Pastos limpios	136,07	0,17
233	Pastos enmalezados	51,76	0,06
243	Mosaico de cultivos, pastos y espacios naturales	228,90	0,28
244	Mosaico de pastos con espacios naturales	60,86	0,08
31111	Bosque denso alto de tierra firme	48.085,16	59,26
31112	Bosque denso alto inundable	9.660,98	11,91
31212	Bosque Abierto Alto inundable	6.654,18	8,20
3131	Bosque fragmentado con pastos y cultivos	88,17	0,11
3132	Bosque fragmentado con Vegetación Secundaria	94,11	0,12
321121	Herbazal denso inundable no arbolado	3.684,77	4,54
321122	Herbazal denso inundable arbolado	4.982,35	6,14
323	Vegetación secundaria o en transición	3.045,49	3,75
411	Zonas Pantanosas	887,85	1,09
511	Ríos	790,26	0,97
512	Lagunas, lagos y ciénagas naturales	2.685,60	3,31
		81.136,50	100,00

Datos estimados a partir de sistemas de información geográfica empleando la proyección MAGNA Colombia Bogotá.

LEYENDA CONDICIÓN DE ESTADO - PRESIÓN

CONDICION	AREA (Has)	%
ESTADO	80.650,87	99,40
PRESION	203,23	0,25
RECUPERACION	8,03	0,01
TRANSFORMACION	274,36	0,34
	81.136,50	100,00

NOTA: Si tiene comentarios u observaciones con respecto a este producto, favor escribanos al correo planeación@parquesnacionales.gov.co

Derechos Reservados UAESPNN - 2010

LOCALIZACIÓN GENERAL

INFORMACIÓN DE REFERENCIA

SISTEMA DE COORDENADAS: MAGNA-SIRGAS
 DATUM GEODÉSICO: MAGNA-SIRGAS
 ELIPSOIDE: GRS80
 MERIDIANO PRINCIPAL: Greenwich
 UNIDADES DE MEDIDA: Grados

FUENTES DE INFORMACIÓN

TEMÁTICA: Interpretación Visual de Imagen Satelital
 Spot 638-334 02/01/07, 639-335 07/01/03
 Aplicando la metodología CORINE
 Land Cover adaptada para Colombia a escala 1:100.000
 LÍMITES SPNN: UAESPNN, 2009

Edición: Ing. Luisa Corredor Gil
 ÁREA DE PLANEACIÓN Y SIG

Revisión: EQUIPO TÉCNICO PNN KATIOS

Aprobación: Juan Pablo Latome Parra
 ÁREA DE PLANEACIÓN Y SIG

2010