

**ESTADÍSTICAS DE CAMBIO**

CODIGO 1	COBERTURA 2000 - 2002	CODIGO 2	COBERTURA 2005 - 2007	AREA (Has)	%
99	Nubes	99	Nubes	3.745,05	42,26
231	Pastos limpios	231	Pastos limpios	239,16	100,00
243	Mosaico de cultivos, pastos y espacios naturales	243	Mosaico de cultivos, pastos y espacios naturales	707,21	100,00
244	Mosaico de pastos con espacios naturales	244	Mosaico de pastos con espacios naturales	885,45	100,00
31111	Bosque denso alto de tierra firme	31111	Bosque denso alto de tierra firme	95.179,28	100,00
3131	Bosque fragmentado con pastos y cultivos	3131	Bosque fragmentado con pastos y cultivos	202,79	100,00
3132	Bosque fragmentado con Vegetación Secundaria	3132	Bosque fragmentado con Vegetación Secundaria	623,17	100,00
32111	Herbazal denso de tierra firme no arbolado	32111	Herbazal denso de tierra firme no arbolado	22.972,46	100,00
321113	Herbazal denso de tierra firme con arbustos	321113	Herbazal denso de tierra firme con arbustos	12.562,05	100,00
3221	Arbustal denso	3221	Arbustal denso	17.469,68	100,00
3222	Arbustal abierto	3222	Arbustal abierto	8.709,95	100,00
323	Vegetación secundaria o en transición	323	Vegetación secundaria o en transición	683,73	100,00
332	Afloramientos rocosos	332	Afloramientos rocosos	1.002,17	100,00
335	Zonas glaciares y nivales	335	Zonas glaciares y nivales	1.038,68	100,00
512	Lagunas, lagos y ciénagas naturales	512	Lagunas, lagos y ciénagas naturales	97,71	100,00
<b>Total</b>				<b>166.118,94</b>	<b>100,00</b>

**CONDICIÓN DE ESTADO - PRESIÓN**

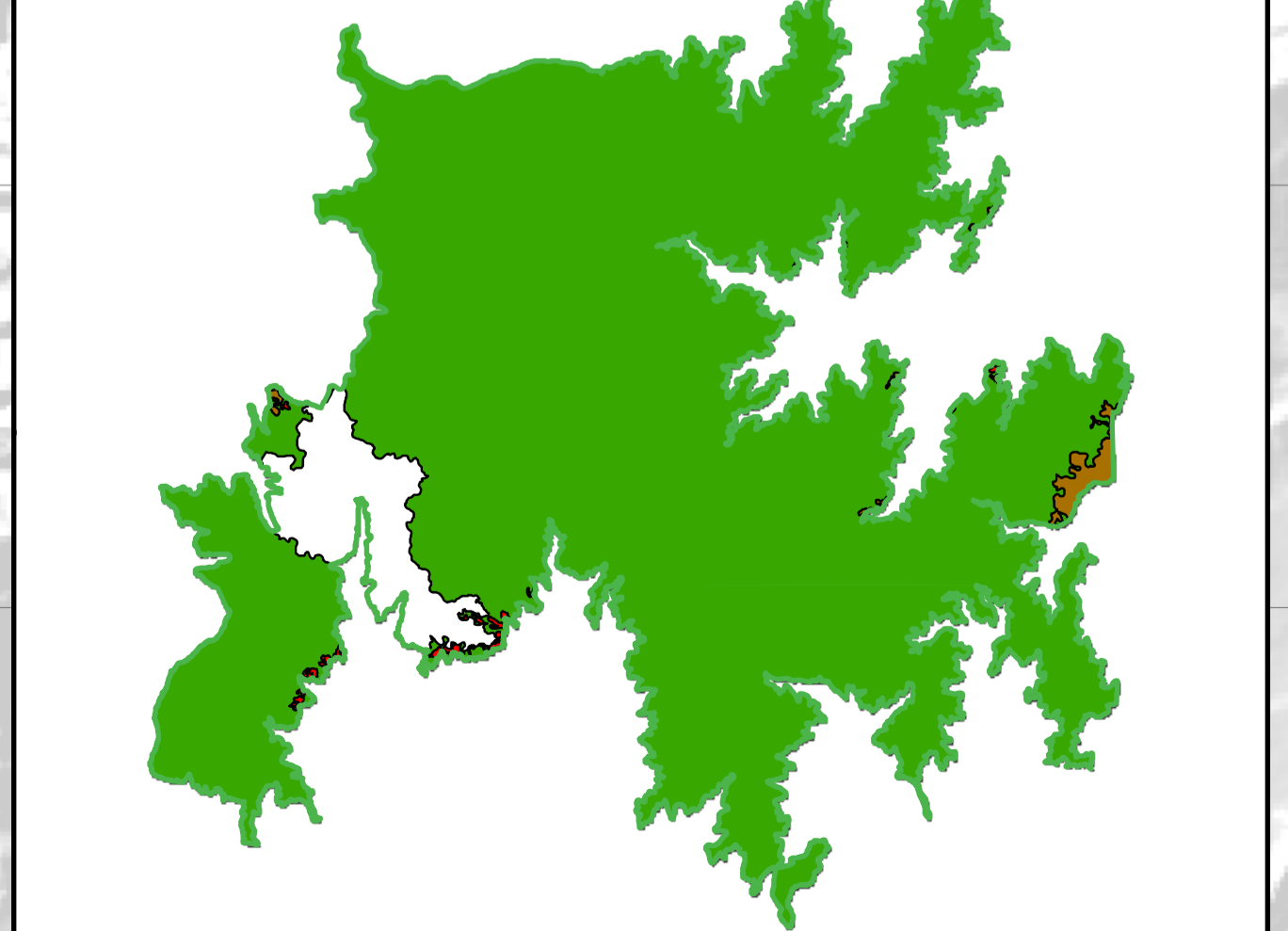

**Ministerio de Ambiente Vivienda y Desarrollo Territorial  
UNIDAD ADMINISTRATIVA ESPECIAL DEL SISTEMA DE  
PARQUES NACIONALES NATURALES**

ÁREA DE PLANEACIÓN Y  
SISTEMAS DE INFORMACIÓN GEOGRÁFICA

**MAPA DE COBERTURAS DE LA TIERRA**

Período 2005 - 2007

Escala: 1:100.000

**Parque Nacional Natural  
NEVADO DEL HUILA**

**LEYENDA COBERTURAS**

CODIGO	COBERTURA	AREA (Has)	%
99	Nubes	3.745,45	2,25
231	Pastos limpios	239,16	0,14
243	Mosaico de cultivos, pastos y espacios naturales	707,21	0,43
244	Mosaico de pastos con espacios naturales	885,45	0,53
31111	Bosque denso alto de tierra firme	95.179,28	57,30
3131	Bosque fragmentado con pastos y cultivos	202,79	0,12
3132	Bosque fragmentado con Vegetación Secundaria	623,17	0,38
32111	Herbazal denso de tierra firme no arbolado	22.972,46	13,83
321113	Herbazal denso de tierra firme con arbustos	12.562,05	7,56
3221	Arbustal denso	17.469,68	10,52
3222	Arbustal abierto	8.709,95	5,24
323	Vegetación secundaria o en transición	683,73	0,41
332	Afloramientos rocosos	1.002,17	0,60
335	Zonas glaciares y nivales	1.038,68	0,63
512	Lagunas, lagos y ciénagas naturales	97,71	0,06
<b>Total</b>		<b>166.118,94</b>	<b>100,00</b>

Datos estimados a partir de sistemas de información geográfica empleando la proyección MAGNA Colombia Bogotá.

**LEYENDA CONDICIÓN ESTADO - PRESIÓN**

CONDICION	AREA (Has)	%
ESTADO	155.867,67	93,83
NA	8.676,54	5,22
PRESION	1.175,20	0,71
TRANSFORMACION	399,53	0,24
<b>Total</b>		<b>166.118,94</b>

NOTA: Si tiene comentarios u observaciones con respecto a este producto, favor escribirlos al correo [planeacion@parquesnacionales.gov.co](mailto:planeacion@parquesnacionales.gov.co)

Derechos Reservados UAESPNN - 2010

**LOCALIZACIÓN GENERAL**

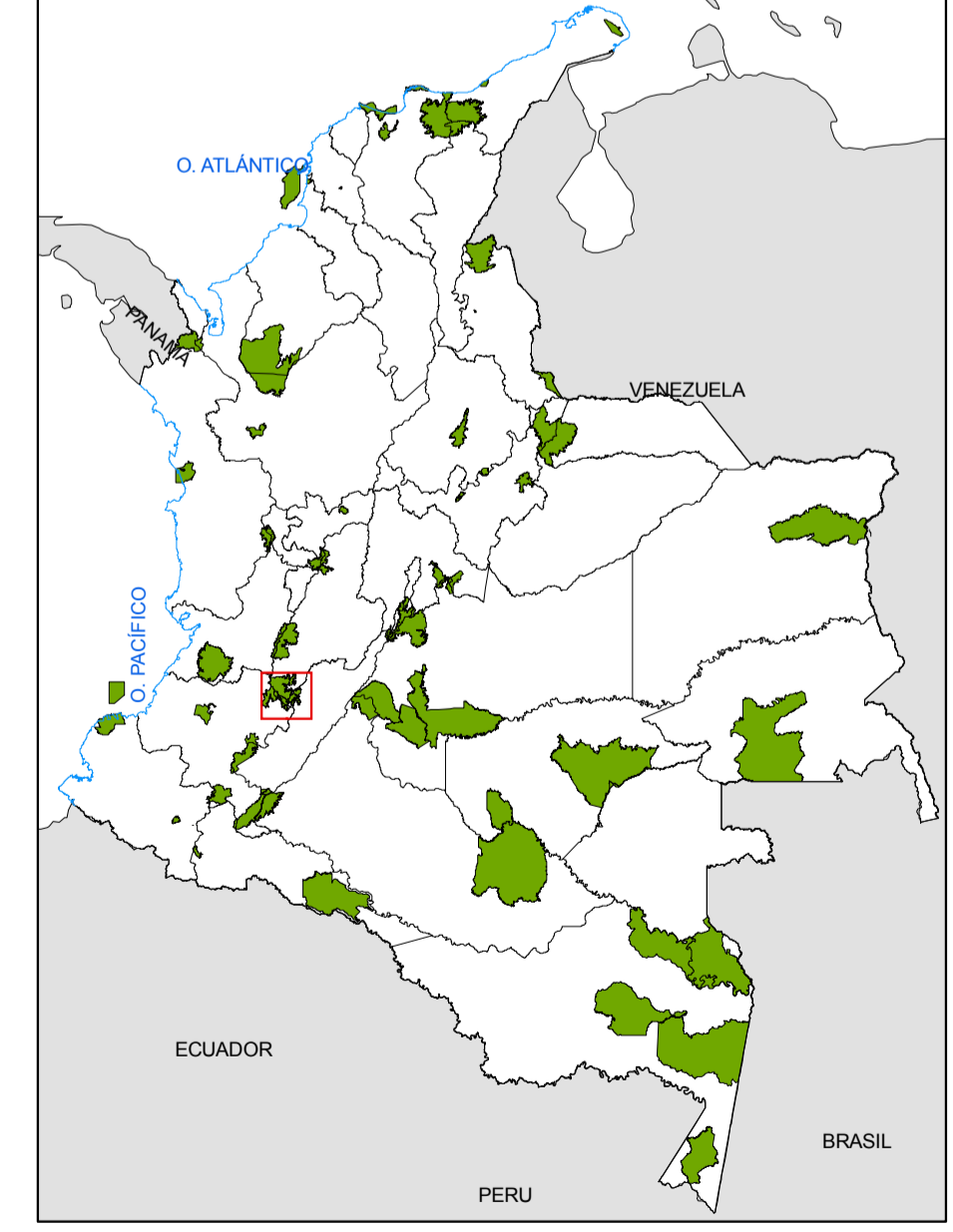

INFORMACIÓN DE REFERENCIA	FUENTES DE INFORMACIÓN
SISTEMA DE COORDENADAS: MAGNA-SIRGAS	TEMÁTICA: Interpretación Visual de Imagen Satelital
DATUM GEODÉSICO: MAGNA-SIRGAS	Aster 19278 23/02/07 y 11802 23/02/07
ELIPSOIDE: GRS80	Spot 643-344 03/02/07
MERIDIANO PRINCIPAL: Greenwich	Aplicando la metodología CORINE Land Cover adaptada para Colombia.
UNIDADES DE MEDIDA: Grados	a escala 1:100.000
	UAESPNN, 2009