REPUBLICA DE COLOMBIA

Libertad y Orden

MINISTERIO DE AMBIENTE Y DESARROLLO SOSTENIBLE
PARQUES NACIONALES NATURALES DE COLOMBIA

RESOLUCIÓN NÚMERO

(034) 08/03/2022

"Por medio de la cual se autoriza al señor JORGE ENRIQUE MATTOS BARRERO a adelantar actividades de adecuación, reposición o mejora de unas estructuras de protección costera, NO SE AUTORIZAN las actividades de adecuación, reposición o mejora de dos muelles y se adoptan otras determinaciones"

El Director Territorial Caribe de Parques Nacionales Naturales de Colombia, en uso de sus facultades legales, en especial las conferidas en el numeral 24 del artículo 16 del Decreto 3572 del 28 de septiembre de 2011, la Resolución 092 del 09 de noviembre de 2011, la Resolución Nº. 0321 del 10 de agosto de 2015 modificada por la resolución No. 0136 de 09 de abril de 2018, la Resolución No. 1610 de 2005 y en la Resolución 0163 del 01 de septiembre de 2009, y

CONSIDERANDO

Que esta Dirección Territorial mediante Auto N° 626 del 30 de septiembre de 2021, ordenó dar inicio a un trámite administrativo ambiental de evaluación del permiso solicitado por el señor Jorge Enrique Matos Barrero identificado con la cedula de ciudadanía No. 79.156.952, en su condición de arrendatario del bien del Bien Baldío reserva de la Nación denominado "El Peñón", para llevar a cabo actividades de adecuación, reparación o mejora de tres (3) estructuras de protección Costera y dos (2) muelles al interior del Parque Nacional Natural Los Corales del Rosario y de San Bernardo.

Que el auto No. 626 del 30 de septiembre de 2021, fue notificado de manera electrónica el día 05 de noviembre de 2021, al señor Jorge Enrique Matos Barrero identificado con la cedula de ciudadanía No. 79.156.952.

Que conforme al formato de solicitud de permiso para adelantar labores de adecuación, reposición o mejora a estructuras al interior del Parque Nacional Natural Los Corales del Rosario y de San Bernardo, se contempla realizar las actividades en un plazo de ciento ochenta (180) días, tiempo sobre el cual se hace la liquidación del seguimiento.

Que el Profesional geógrafo y el Jefe del Parque Nacional Natural Los Corales del Rosario y de San Bernardo, emitió Concepto Técnico radicado No. 20216660002586 de fecha 30 de diciembre de 2021, según lo requerido en el artículo segundo del acto administrativo referido en el acápite anterior, el cual expone lo siguiente:

*"**CONCEPTO***

(…)

"Que a partir de la información disponible y analizada en desarrollo de estudio multitemporal, fue posible determinar la existencia de un (1) muro de protección costera, un (1) sistema de protección costera y (1) Línea de protección costera, frente

al Bien Baldío Reservado de la Nación denominado "EL PEÑÓN" o "PEÑÓN DE LAS HADAS"; las cuales hacen parte de las reparaciones solicitadas en la presente solicitud. En consecuencia, acorde a los análisis y verificaciones realizadas por el Área Protegida, se considera técnicamente es factible avalar para la realización de las reparaciones, adecuaciones, reparaciones y mejoras, las siguientes infraestructuras, así:

OBRAS EXISTENTES CONFORME A FOTOGRAFÍA AEREA IGAC AÑO 1993, FRENTE AL BIEN BALDÍO RESERVADO DE LA NACIÓN DENOMINADO "EL PEÑÓN" O "PEÑÓN DE LAS HADAS"				
TIPO DE OBRAS	**FORMA**	**COORDENADAS GEOGRÁFICAS**	**DIMENSIONES**	**ÁREA (m2)**
Un Muro protección costera	Bordea toda la isla	75°46'32,958"W 10°9'50,403"N	156,76m x 1.0m	156,76
Un Sistema de protección costera	Irregular. Ubicado al Suroeste de la isla	75°46'34,313"W 10°9'50,112"N	41,75m x 0.5m	20,85
Una Línea de protección costera	Rectangular	75°46'34,139"W 10°9'50,531"N	14.0m x 1.8m	25,2

"En ninguna circunstancia este concepto avala u autoriza la realización de obras nuevas o estructuras diferentes a las descritas en dicha solicitud. Igualmente, no debe incrementar el área de las infraestructuras preexistentes, es decir, se deben mantener las dimensiones de acuerdo a lo autorizado por la DTCA.

En ningún momento en la reparación de la obra será posible realizar tala de Mangle rojo u de otra especie para satisfacer con las necesidades de las obras a desarrollar.

Los escombros que se generen por las actividades de remodelación y reparación se deben extraer en su totalidad del PNN CRSB y sean dispuestos en la ciudad de Cartagena de Indias en lugar autorizado por la autoridad ambiental.

En el desarrollo de las obras de reparación no se permite el ingreso de maquinaria, ni el uso de materiales provenientes de las islas o del Parque Nacional Natural Los Corales del Rosario y de San Bernardo, tal como se indica en la Resolución Nº 1424 de 1996 y 1610 de 2005."

Que así las cosas, el concepto técnico descrito en el acápite anterior denota la existencia de tres (3) estructuras sobre las cuales es factible llevar a cabo actividades de adecuación, reposición o mejora, en ese sentido esta Dirección Territorial encuentra procedente conceder el permiso en los términos y medidas descritas en el concepto técnico elaborado por el área protegida.

Ahora bien, para el caso que nos ocupa, define la resolución No. 0163 de 2009 el permiso como:

"Modo mediante el cual un usuario adquiere el derecho de ejecutar labores de adecuación, reposición o mejora <u>a las construcciones existentes</u> en el Parque Nacional Natural Los Corales del Rosario y de San Bernardo, a través de un acto administrativo que lo obliga a cumplir los requisitos que el mismo establezca…" (Subrayado fuera de texto).

Que la preexistencia de una infraestructura al interior del Parque Nacional Natural Los Corales del Rosario y de San Bernardo, resulta de la presencia de la misma en el área protegida antes de la

entrada en vigencia de la Resolución No. 1424 de 1996.

La norma señala que para llevar a cabo actividades de adecuación, reposición o mejora al interior del Parque Nacional Natural Corales del Rosario y de San Bernardo, la estructura sobre la cual recae la actividad de adecuación, reposición o mejora, debe existir antes de la entrada en vigencia de la prohibición de nuevas construcciones contemplada en la resolución No. 1424 de 1996.

Que por otra parte, esta Dirección Territorial con la finalidad de determinar si las estructuras que hoy es motivo de estudio para su posterior adecuación, reposición o mejora, son o no preexistentes, se apoya en el análisis multitemporal realizado por el profesional geógrafo contratista del Parque Nacional Natural Los Corales del Rosario y de San Bernardo.

En ese sentido el análisis multitemporal de la obra pretendida en adecuación, reposición o mejora, refiere lo siguiente:

"RESULTADOS FINALES

Luego de la selección en las imágenes sobre el área de estudio, georreferenciación en fotografía aérea, imágenes satelitales, digitalización y análisis; se tiene que conforme a fotografía aérea IGAC de 1993, vuelo C2526-172, se constató y verificó la existencia de las siguientes obras ubicadas al frente del Bien Baldío Reservado de la Nación, denominado "El Peñón de Las Hadas":

OBRAS EXISTENTES CONFORME A FOTOGRAFÍA AEREA IGAC AÑO 1993, FRENTE AL BIEN BALDÍO RESERVADO DE LA NACIÓN DENOMINADO "EL PEÑÓN DE LAS HADAS"				
TIPO DE OBRAS	**FORMA**	**COORDENADAS GEOGRÁFICAS**	**DIMENSIONES**	**ÁREA (m2)**
Un Muro protección costera	Bordea toda la isla	75°46'32,958"W 10°9'50,403"N	156,76m x 1.0m	156,76
Un Sistema de protección costera	Irregular. Ubicado al Suroeste de la isla	75°46'34,313"W 10°9'50,112"N	41,75m x 0.5m	20,85
Una Línea de protección costera	Rectangular	75°46'34,139"W 10°9'50,531"N	14.0m x 1.8m	25,2

Que por otra parte, el concepto técnico radicado No. 20216660002586 de fecha 30 de diciembre de 2021, refiere lo siguiente:

(…)

Que, en inspección ocular al área de estudio en diciembre de 2021, se verificó también que las obras presentan igual forma, área y dimensiones a las encontradas en la imagen satelital de 2007 y a la de la actualización del inventario de muelles y obras de protección costera, realizado por los funcionarios en el año de 2012, resaltando que las dos estructuras de acceso al Bien baldío Reservado de la Nación ***NO son existentes*** *(Ver figura 1)* (Negrilla fuera de texto)

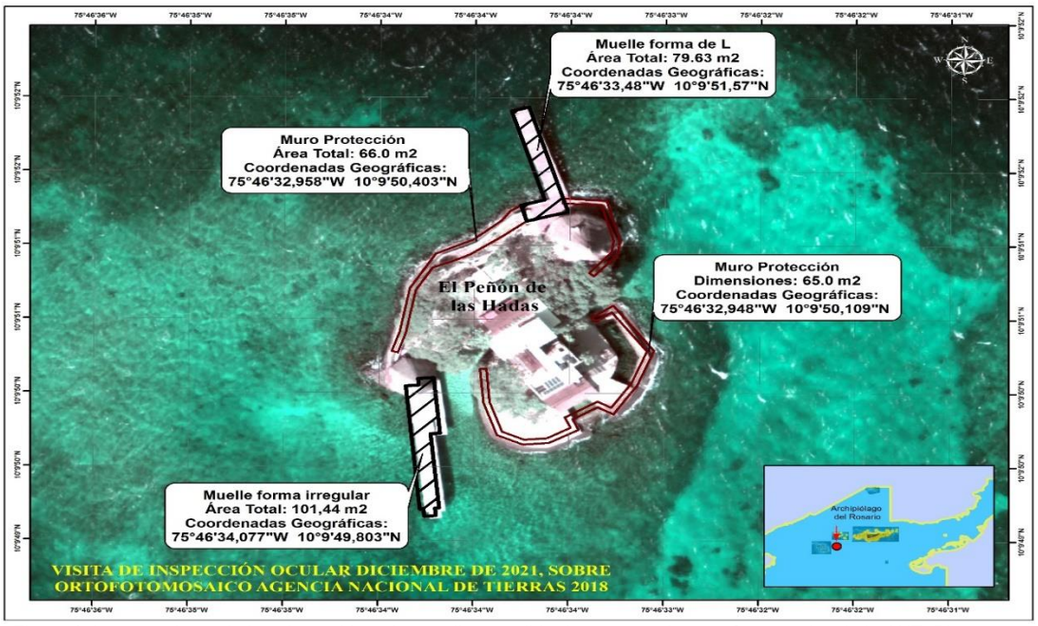

Figura 1. Levantamiento de las obras objeto de estudio en salida de campo sobre ortofotomosaico de la ANT. Bien Baldío Reservado de la Nación denominado "El Peñón". Suroeste del Archipiélago Nuestra Señora del Rosario

En ese mismo sentido, el análisis multitemporal elaborado por la Profesional SIG del Parque Nacional Natural Los Corales del Rosario y de San Bernardo, refiere lo siguiente:

"Es de resaltar que el presente análisis estará soportado por las imágenes satelitales disponibles en la herramienta Google Earth a partir de los años 2010, 2013, 2016 y 2019 respectivamente; así como también fotografías aéreas e imágenes satelitales disponibles en el Área protegida que se ubican en el área de estudio.

A continuación, se presentan las imágenes en orden cronológico o sucesivo; de acuerdo a lo mencionado anteriormente:

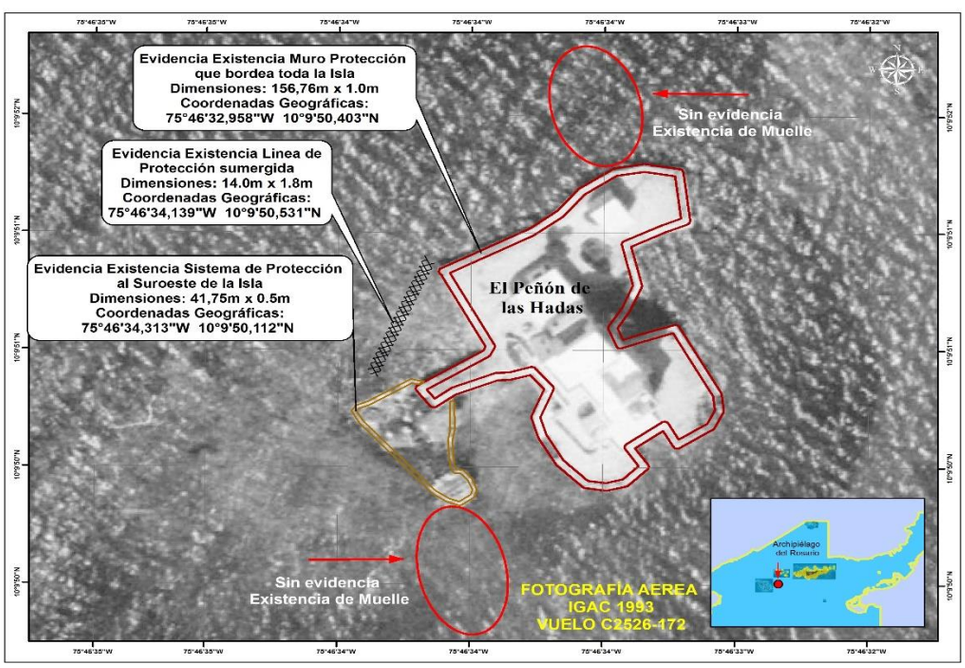

Figura 2. Evidencia de obras existentes, sobre fotografía aérea 1993. Bien Baldío Reservado de la Nación denominado "El Peñón de las Hadas". Suroeste del Archipiélago Nuestra Señora del Rosario

Conforme a fotografía aérea IGAC de 1993 de vuelo C2526-172, se evidencia la existencia de las siguientes obras, ubicadas al interior del Parque Nacional Natural Los Corales del Rosario y de San Bernardo:

- *Un Muro protección costera que bordea toda la Isla, el cual posee unas dimensiones de 156,76m x 1.0m; y corresponde a un área total de 156.76 m2 en las Coordenadas Geográficas 75°46'32,958"W 10°9'50,403"N.*

- *Un sistema de protección costera al Suroeste de la Isla, con unas dimensiones de 41,75m x 0.5m; las cuales poseen un área total de 20.85 m2 en las Coordenadas Geográficas 75°46'34,313" W 10°9'50,112"N*

- *Una línea de protección costera, la cual se evidencia sumergida en la fotografía aérea. Esta posee unas dimensiones de 14.0m x 1.8m y un área total de 25,2 m2 en las Coordenadas Geográficas 75°46'34,139" W10°9'50,531"N*

Sin embargo, no se registra evidencia en la fotografía aérea IGAC de 1993, ***de la existencia de los dos muelles que el solicitante registra en el trámite*** *en las coordenadas geográficas 75°46'33,48" W10°9'51,57"N y 75°46'34,077" W 10°9'49,803"N respectivamente (Ver figura 2). Así mismo, en el inventario de muelles en jurisdicción del Área Protegida realizado por los funcionarios en el año de 2005, tampoco se registran las estructuras de acceso al Bien Baldío Reservado de la Nación denominado " El Peñón de las Hadas"* Negrilla fuera de texto.

De acuerdo a lo que precede, las dos (2) estructuras tipo muelle no son preexistentes, razón por la cual no es de competencia de esta autoridad ambiental, conceder permiso para realizar actividades de construcción o reparación sobre las mismas, toda vez que se trata de obras nuevas, por tanto, no es factible conceder permiso de reparación, reposición o mejora, sobre las mismas.

Visto lo anterior, y de conformidad al material técnico que obra en la solicitud, esta Dirección Territorial no concederá permiso para realizar actividad de adecuación, reposición o mejora, de las estructuras que no cumplen con lo definido resolución No. 0163 de 2009 y en concordancia con la Resolución No. 1424 de 1996, como lo es en el caso que nos ocupa, los dos (2) muelles.

Así las cosas, visto el concepto técnico radicado No. 20216660002586 de fecha 30 de diciembre de 2021 y la preexistencia descrita en el análisis multitemporal elaborado por la profesional SIG del Parque Nacional Natural Los Corales del Rosario y de San Bernardo, esta Dirección Territorial considera viable las actividades de reparación, reposición o mejora de las siguientes estructuras:

OBRAS EXISTENTES CONFORME A FOTOGRAFÍA AEREA IGAC AÑO 1993, FRENTE AL BIEN BALDÍO RESERVADO DE LA NACIÓN DENOMINADO "EL PEÑÓN DE LAS HADAS"				
TIPO DE OBRAS	**FORMA**	**COORDENADAS GEOGRÁFICAS**	**DIMENSIONES**	**ÁREA (m2)**
Un Muro protección costera	Bordea toda la isla	75°46'32,958"W 10°9'50,403"N	156,76m x 1.0m	156,76

Un Sistema de protección costera	Irregular. Ubicado al Suroeste de la isla	75°46'34,313"W 10°9'50,112"N	41,75m x 0.5m	20,85
Una Línea de protección costera	Rectangular	75°46'34,139"W 10°9'50,531"N	14.0m x 1.8m	25,2

Conforme a lo anterior, esta Dirección Territorial otorgará el permiso para la realización de las actividades de reparación, reposición o mejoramiento de las estructuras relacionadas en el acápite anterior, ceñidas estrictamente a lo manifestado en el concepto técnico radicado No. 20216660002586 de fecha 30 de diciembre de 2021.

Conforme al análisis multitemporal elaborado por la profesional SIG del Parque Nacional Natural Los Corales del Rosario y de San Bernardo, el cual hace parte del concepto técnico radicado No. 20216660002586 de fecha 30 de diciembre de 2021, **NO SE AUTORIZAN** las actividades de adecuación, reposición o mejora de dos muelles, en razón a que los mismos no son preexistentes a la prohibición consignada en la resolución No. 1424 de 1996.

Que el seguimiento para las actividades de adecuación, reposición o mejora al permiso que se otorga, estará a cargo del Jefe de Área Protegida Parque Nacional Natural Los Corales del Rosario y de San Bernardo, quien designará al personal responsable de verificar el cumplimiento de la autorización conferida para la ejecución del proyecto e informar sobre cualquier anomalía o incumplimiento a las recomendaciones contenidas en el concepto técnico.

Que para cubrir los costos económicos en que incurre Parques Nacionales Naturales de Colombia por los servicios de evaluación y seguimiento de permisos, concesiones, autorizaciones y demás instrumentos de control y manejo ambiental de los proyectos, obras o actividades que se desarrollen en el Parque Nacional Natura Corales del Rosario y de San Bernardo, se debe aplicar lo señalado en la Resoluciones 0321 del 10 de agosto de 2015 y 0136 de 09 de abril de 2018.

Conforme a lo anterior, para el permiso que esta autoridad ambiental otorga, el peticionario debe cancelar el valor correspondiente a una (1) visita de seguimiento a la ejecución de la obra autorizada en el Parque Nacional Natural Los Corales del Rosario y de San Bernardo, conforme a la liquidación realizada por el Profesional Universitario de esa área protegida.

Que el Profesional Universitario del Parque Nacional Natural Los Corales del Rosario y de San Bernardo, elaboró Formulario de liquidación de servicios de seguimiento por mantenimiento de infraestructura, y señala en el mismo que el valor de la visita para el seguimiento a la ejecución de las obras es de: **TRES MILLONES DOSCIENTOS NOVENTA Y UN MIL TRESCIENTOS OCHENTA Y TRES PESOS MCTE ($3.291.383)**, valor que se deberá consignar en la cuenta corriente No. 03417556-2 del Banco de Bogotá a nombre del Fondo Nacional Ambiental - FONAM.

La suma antes señalada debe ser consignada por el peticionario por concepto de cargo de seguimiento del proyecto antes de iniciar las obras de reparación y mantenimiento autorizadas mediante el presente acto administrativo y remitir la constancia del pago realizado a esta Dirección Territorial.

Que de conformidad con lo dispuesto en el artículo 99 del Código de Procedimiento Administrativo y de Lo Contencioso Administrativo -Ley 1437 de 2011, los cobros impuestos mediante la presente resolución prestan merito ejecutivo.

El permiso que se otorga para realizar las obras de adecuación, reposición o mejora mediante el presente acto administrativo, **no exime al beneficiario del cumplimiento de las normas legales**

y trámites necesarios ante las demás autoridades para las autorizaciones que corresponda.

Bajo ninguna circunstancia este concepto avala o autoriza la realización de obras nuevas o estructuras diferentes a las descritas como viables en el concepto técnico No. 20216660002586 de fecha 30 de diciembre de 2021. Igualmente, no debe incrementar el área de las infraestructuras preexistentes, es decir, se deben mantener las dimensiones de acuerdo a lo autorizado en el presente acto administrativo.

En ningún momento en la reparación de la obra será posible realizar tala de Mangle rojo o de otra especie para satisfacer con las necesidades de las obras a desarrollar.

Los escombros que se generen por las actividades de remodelación y reparación se deben extraer en su totalidad del PNN CRSB y sean dispuestos en la ciudad de Cartagena de Indias en lugar autorizado por la autoridad ambiental.

En el desarrollo de las obras de reparación no se permite el ingreso de maquinaria, ni el uso de materiales provenientes de las islas o del Parque Nacional Natural Los Corales del Rosario y de San Bernardo, tal como se indica en la Resolución Nº 1424 de 1996 y 1610 de 2005.

Antes y durante el desarrollo de las obras se deberá tener en cuenta las siguientes recomendaciones:

* Informar al Jefe de Área Protegida PNNCRSB el listado del personal operativo que se encargará de estas labores, así como el cronograma de trabajo.

* Si el personal operativo que va a realizar las labores de mantenimiento no ha realizado labores en un Parque Nacional Natural, se realizara una charla de sensibilización por parte del PNNCRSB en una fecha previamente acordada sobre los cuidados que deben tenerse en áreas tan sensibles como ésta.

* Durante las labores desarrolladas en la reparación y/o adecuación de las infraestructuras, se deberá hacer un cerramiento temporal del área en la cual se van a realizar las actividades mantenimiento, protegiendo los drenajes naturales, las especies de flora y fauna y demás elementos del ecosistema presente alrededor de la obra, con el propósito de no extender las posibles afectaciones.

* Se deberán preparar las mezclas y concretos a los que haya lugar, sobre superficie impermeable como lonas o plásticos de manera que no haya contacto directo con los suelos del área protegida.

* Los materiales para el desarrollo de la obra deben ser adquiridos en sitios autorizados en la ciudad de Cartagena de Indias o poblaciones asentadas en el área de influencia del PNNCRS que cuenten con la disponibilidad de este material. En ningún momento se permitirá la extracción y utilización de arena de origen coralino o marino para adelantar obras de reparación y adecuación.

* Todos los materiales que vayan a ser utilizados en las actividades de reconstrucción, se debe almacenar de manera segura asegurando, que los empaques no permanezcan a la intemperie ni presenten fugas que pudieran generar vertimientos y/o escurrimientos de cemento sobre los ecosistemas.

El seguimiento a este permiso lo hará el Jefe del Área Protegida Parque Nacional Natural Los Corales del Rosario y de San Bernardo, con el apoyo del personal a su cargo con el fin de verificar el cumplimiento de lo dispuesto en el presente acto administrativo.

El peticionario deberá cumplir con los compromisos que expresó en su solicitud, así como hacer usos de su permiso dentro de los sesenta (60) días siguientes una vez en firme el presente acto

administrativo y haya cancelado el valor por concepto de seguimiento del proyecto, e Informar al Jefe de Área Protegida del PNNCRSB, cualquier novedad o imprevisto que se presente en la obra y cumplir con las normas vigentes para el Parque Nacional Natural Corales del Rosario y San Bernardo.

Que en este orden de ideas, esta Dirección Territorial, en ejercicio de las funciones establecidas en el Decreto 3572 del 28 de septiembre de 2011, la Resolución 092 del 09 de noviembre de 2011, la Resolución No. 1610 de 2005, la Resolución 0163 del 01 de septiembre de 2009, la Resolución No. 0321 del 10 de agosto de 2015, modificada en los artículos sexto, decimo y décimo tercero por la resolución Nº 0136 de 09 de abril de 2018 y atendiendo la información técnica entregada por el área protegida sobre la viabilidad o no del permiso solicitado, decide lo siguiente:

RESUELVE

ARTÍCULO PRIMERO. - AUTORIZAR al señor Jorge Enrique Mattos Barrero identificado con la cedula de ciudadanía No. 79.156.952, en su condición de arrendatario del bien Baldío reserva de la Nación denominado "El Peñón", para llevar a cabo las actividades de adecuación, reparación o mejora de tres (3) estructuras de protección Costera, relacionadas en el presente artículo, dentro de los 180 días siguientes, una vez ejecutoriado el presente acto administrativo:

OBRAS EXISTENTES CONFORME A FOTOGRAFÍA AEREA IGAC AÑO 1993, FRENTE AL BIEN BALDÍO RESERVADO DE LA NACIÓN DENOMINADO "EL PEÑÓN DE LAS HADAS"				
TIPO DE OBRAS	**FORMA**	**COORDENADAS GEOGRÁFICAS**	**DIMENSIONES**	**ÁREA (m2)**
Un Muro protección costera	Bordea toda la isla	75°46'32,958"W 10°9'50,403"N	156,76m x 1.0m	156,76
Un Sistema de protección costera	Irregular. Ubicado al Suroeste de la isla	75°46'34,313"W 10°9'50,112"N	41,75m x 0.5m	20,85
Una Línea de protección costera	Rectangular	75°46'34,139"W 10°9'50,531"N	14.0m x 1.8m	25,2

Parágrafo primero: La ejecución de la obra de reparación y reposición que se autoriza debe ceñirse a lo señalado en el concepto técnico radicado No. 20216660002586 de 30-12-2021, en cuanto a las recomendaciones, atender las medidas descritas en el presente artículo.

Parágrafo segundo: El presente permiso da viabilidad exclusivamente a las obras autorizadas referidas en el presente artículo, en consecuencia, **no comprende la realización de obras nuevas,** conforme a lo establecido en la Resolución 1424 de 1996.

ARTÍCULO SEGUNDO. - NO AUTORIZAR las actividades de adecuación, reposición o mejora de dos (2) muelles, de conformidad con lo expuesto en la parte motiva del presente acto administrativo.

ARTÍCULO TERCERO. - Designar al Jefe Área Protegida del Parque Nacional Natural Los Corales del Rosario y de San Bernardo, para llevar a cabo el seguimiento y control de la obra de reparación autorizada mediante el presente acto administrativo de conformidad con lo dispuesto en el Concepto Técnico mencionado en el parágrafo primero del artículo anterior.

ARTÍCULO CUARTO. – El señor Jorge Enrique Mattos Barrero identificado con la cedula de ciudadanía No. 79.156.952, debe cancelar la suma de **TRES MILLONES DOSCIENTOS NOVENTA Y UN MIL TRESCIENTOS OCHENTA Y TRES PESOS MCTE ($3.291.383)**, por concepto de seguimiento al permiso de conformidad con lo expuesto en la parte motiva de la presente resolución, valor que deberá ser consignado en la Cuenta Corriente No. 034175562 del Banco de Bogotá, denominada FONDO NACIONAL AMBIENTAL – FONAM- UAESPNN-. En el formato de consignación debe dejarse constancia que es por concepto de seguimiento.

Parágrafo primero: La consignación deberá efectuarse antes de iniciar las obras autorizadas y debe remitirse copia al carbón de la misma a la Dirección Territorial Caribe de Parques Nacionales Naturales de Colombia, ubicada en la Calle 17 Nº 4-06 de Santa Marta, para que repose en el expediente.

Parágrafo segundo: Informar al peticionario que en el evento que la duración del proyecto se extienda al período inicialmente señalado, estará en la obligación de cancelar y consignar el excedente que se liquide por concepto de seguimiento.

ARTÍCULO QUINTO. - De conformidad con lo dispuesto en el artículo 99 del Código de Procedimiento Administrativo y de Lo Contencioso Administrativo -Ley 1437 de 2011, los cobros impuestos mediante la presente resolución prestan merito ejecutivo.

ARTÍCULO SEXTO. - La presente Resolución no exime al beneficiario del cumplimiento de las normas legales y trámites necesarios ante las demás entidades para las autorizaciones que correspondan.

ARTÍCULO SEPTIMO. - Designar al Jefe de Área Protegida Parque Nacional Natural Los Corales del Rosario y de San Bernardo para que notifique electrónicamente, personal o mediante aviso el contenido de la presente Resolución al señor Jorge Enrique Mattos o a su apoderado, de conformidad con los artículos 56, 67 y siguientes de la ley 1437 de 2011 (Código de Procedimiento Administrativo y de lo Contencioso Administrativo).

ARTÍCULO OCTAVO. - Enviar copia de la presente actuación al Jefe Área Protegida Parque Nacional Natural Los Corales del Rosario y de San Bernardo, para lo de su competencia.

ARTÍCULO NOVENO. - Ordenar la publicación de la presente resolución en la Gaceta Oficial Ambiental de conformidad con lo dispuesto en los artículos 70 y 71 de la Ley 99 de 1993.

ARTÍCULO DECIMO. - Contra la presente Resolución procede el recurso de reposición ante el Director Territorial Caribe de Parques Nacionales Naturales de Colombia, que deberá interponerse por escrito dentro de los diez (10) días hábiles siguientes a la notificación, con el lleno de los requisitos señalados en el artículo 74 de la Ley 1437 de 2011 (Código de Procedimiento Administrativo y de lo Contencioso Administrativo).

NOTIFÍQUESE, COMUNÍQUESE, PUBLÍQUESE Y CUMPLASE

Dada en Santa Marta, a los ocho (08) días del mes de marzo de 2022.

GUSTAVO SANCHEZ HERRERA
Director Territorial Caribe
Parques Nacionales Naturales de Colombia

Proyectó: Kevin Builes
Revisó: Shirley Marzal P