

**MINISTERIO DE AMBIENTE Y DESARROLLO SOSTENIBLE****PARQUES NACIONALES NATURALES DE COLOMBIA**

AUTO NÚMERO

( 1 3 0 3 )

08 SEP 2022

**POR MEDIO DEL CUAL SE INICIA EL TRÁMITE DE REGISTRO DE LA RESERVA NATURAL DE LA SOCIEDAD CIVIL "PARQUE ECOTURÍSTICO RESERVA NATURAL SIECHA RENASIE - BIENVENIDOS A CASA" RNSC 121-22**

La Subdirectora de Gestión y Manejo de Áreas Protegidas de Parques Nacionales Naturales de Colombia, en ejercicio de sus facultades legales y en especial las establecidas en el numeral 14 del artículo 13 del Decreto 3572 de 2011, la Resolución No. 092 de 2011 y,

**CONSIDERANDO**

Que la Ley 99 de 1993 creó el Ministerio del Medio Ambiente y reordenó el Sector Público encargado de la gestión y conservación del medio ambiente y los recursos naturales renovables,

Que Parques Nacionales Naturales de Colombia, de acuerdo con lo dispuesto en el Decreto 3572 de 2011, es la Autoridad Ambiental encargada de la administración y manejo del Sistema de Parques Nacionales Naturales y la coordinación del Sistema Nacional de Áreas Protegidas.

Que en el artículo 13, numeral 14 del Decreto 3572 de 2011, se le otorgó a la Subdirección de Gestión y Manejo de Áreas Protegidas la función de *"Adelantar los trámites administrativos ambientales y proyectar los actos administrativos a que haya lugar, para el otorgamiento de permisos, concesiones, autorizaciones y demás instrumentos de control y seguimiento ambiental, para el uso y aprovechamiento de los recursos naturales renovables en las áreas del Sistema de Parques Nacionales, así como para el **registro de las Reservas Naturales de la Sociedad Civil**"* (Subraya y negrita fuera del texto original).

Que adicionalmente, la Dirección General de esta Autoridad Ambiental, a través de la Resolución No. 092 de 2011, delegó en la Subdirección de Gestión y Manejo de Áreas Protegidas –entre otras- la función de otorgar el registro de las Reservas Naturales de la Sociedad Civil.

Que adicionalmente, la ya referida Ley 99 de 1993, define en su artículo 109 las Reservas Naturales de la Sociedad Civil como: *"La parte o el todo del área de un inmueble que conserva una muestra de un ecosistema natural y sea manejado bajo los principios de la sustentabilidad en el uso de los recursos naturales, cuyas actividades y usos se establecerán de acuerdo a reglamentación, con la participación de las organizaciones sin ánimo de lucro de carácter ambiental"*.

Que mediante el Decreto No. 1076 de 26 de mayo de 2015, *"Por medio del cual se expide el Decreto Único Reglamentario del Sector Ambiente y Desarrollo Sostenible"*, se compilaron los Decretos reglamentarios del sector ambiente, entre los que se encuentran el Decreto 2372 de 2010 *"en relación con el Sistema Nacional de Áreas Protegidas"*, y el Decreto No. 1996 de 1999 *"Por el cual se reglamentan los artículos 109 y 110 de la Ley 99 de 1993 sobre Reservas Naturales de la Sociedad Civil"*.

Que el artículo 1.1.2.1.1 del Decreto No. 1076 de 2015, establece las funciones de Parques Nacionales Naturales como Unidad que conforma y administra el sector.

Que, para efectos del procedimiento de Registro de Reservas Naturales de la Sociedad Civil en la presente actuación, se procederá de conformidad con lo dispuesto en la Sección 17 -Reservas de la

**POR MEDIO DEL CUAL SE INICIA EL TRÁMITE DE REGISTRO DE LA RESERVA NATURAL DE LA SOCIEDAD CIVIL "PARQUE ECOTURÍSTICO RESERVA NATURAL SIECHA RENASIE - BIENVENIDOS A CASA" RNSC 121-22**

*Sociedad Civil, del Capítulo 1 –Áreas de Manejo Especial- del Título 2 –Gestión Ambiental-, de la Parte 2 – Reglamentación-, del Libro 2 -Régimen Reglamentario del Sector Ambiente-, del Decreto No. 1076 de 2015 "Por medio del cual se expide el Decreto Único Reglamentario del Sector Ambiente y Desarrollo Sostenible".*

**ANTECEDENTES**

Mediante radicado No. 20224600094392 del 29/07/2022, la señora **EMMA CECILIA GÓMEZ PULIDO**, identificada con cédula de ciudadanía No. 51.673.391, presentó la documentación para iniciar el trámite de registro como Reserva Natural de la Sociedad Civil a denominarse "**PARQUE ECOTURÍSTICO RESERVA NATURAL SIECHA RENASIE - BIENVENIDOS A CASA**", a favor del predio denominado "Sin Dirección. # Terreno El Chochal", inscrito bajo el folio de matrícula inmobiliaria No. **50N-20262782**, con una extensión superficial de veinte hectáreas con quinientos cincuenta metros cuadrados (20 Ha 550 m<sup>2</sup>), ubicado en la vereda Santa Ana, del municipio de Guasca, del departamento de Cundinamarca, según información contenida en el Certificado de Tradición y Libertad, expedido el 26 de julio de 2022, por la Oficina de Registro de Instrumentos Públicos de Bogotá Zona Norte, verificado en la Ventanilla Única de Registro VUR, el 23 de agosto de 2022, sin evidenciar anotaciones adicionales.

Con el fin de verificar si la solicitud elevada ante esta Autoridad Ambiental cumple con los requisitos establecidos en el artículo 2.2.2.1.17.6 del Decreto No. 1076 de 26 de mayo de 2015, se hizo necesario hacer el estudio jurídico respectivo, para lo cual se analizaron los siguientes aspectos:

**I. Legitimación para formular la solicitud y derecho de Dominio**

De conformidad con el formulario de solicitud de registro y el Certificado de Tradición y Libertad aportado, la actual solicitud es elevada por la señora **EMMA CECILIA GÓMEZ PULIDO**, identificada con cédula de ciudadanía No. 51.673.391.

Con la finalidad de corroborar la legitimación para formular la solicitud y el derecho de dominio de la solicitante se realizó un análisis jurídico del Certificado de Tradición y Libertad del predio denominado "**Sin Dirección. # Terreno El Chochal**" inscrito bajo el folio de matrícula inmobiliaria No. 50N-20262782.

En el marco de dicho análisis, se corroboró que la señora **EMMA CECILIA GÓMEZ PULIDO**, identificada con cédula de ciudadanía No. 51.673.391, actualmente ostenta la titularidad del derecho real de dominio del predio denominado "**Sin Dirección. # Terreno El Chochal**", inscrito bajo el folio de matrícula inmobiliaria No. 50N-20262782; por lo tanto, se encuentra legitimada para formular la solicitud de registro RNSC 121-22 "**PARQUE ECOTURÍSTICO RESERVA NATURAL SIECHA RENASIE - BIENVENIDOS A CASA**".

**II. Área objeto de la solicitud.**

De conformidad con el formulario de solicitud de registro, presentado por la señora **EMMA CECILIA GÓMEZ PULIDO**, identificada con cédula de ciudadanía No. 51.673.391, se tiene que el área que se solicita para registro como Reserva Natural de la Sociedad Civil a denominarse "**PARQUE ECOTURÍSTICO RESERVA NATURAL SIECHA RENASIE - BIENVENIDOS A CASA**", a favor del predio denominado "**Sin Dirección. # Terreno El Chochal**", inscrito bajo el folio de matrícula inmobiliaria No. 50N-20262782, será una extensión total de veinte hectáreas con quinientos cincuenta metros cuadrados (**20 Ha 550 m<sup>2</sup>**).

Con respecto a lo anterior, es importante indicar que, en la Sección de 'Cabida y Linderos' del Certificado de Tradición y Libertad del predio a registrar, se indicó lo siguiente:

**POR MEDIO DEL CUAL SE INICIA EL TRÁMITE DE REGISTRO DE LA RESERVA NATURAL DE LA SOCIEDAD CIVIL "PARQUE ECOTURÍSTICO RESERVA NATURAL SIECHA RENASIE - BIENVENIDOS A CASA" RNSC 121-22**

DESCRIPCIÓN: CABIDA Y LINDEROS

TERRENO BALDIO DENOMINADO EL CHOCHAL, UBICADO EN LA VEREDA TRINIDAD ALTA DEL MUNICIPIO DE GUASCA (CUND.) SUS LINDEROS OBRAN EN LA RESOLUCION 159 DEL 26-4-96 DEL INCORA. DTO.1711 DE JULIO/ 84.- EL AREA REAL DE ESTE PREDIO ES DE VEINTE (20) HECTAREAS QUINIENTOS CINCUENTA (550) METROS CUADRADOS, SEGUN RESOLUCION 159 DEL 26 DE ABRIL DE 1996 EMANADA DEL INSTITUTO COLOMBIANO DE LA REFORMA URBANA "INCORA" DE CONFORMIDAD CON EL DECRETO 1711/84.

Así pues, es necesario indicar que la información y documentación aportada hasta el momento por la solicitante no es suficiente para evaluar los linderos del predio a registrar, en tanto, para cumplir a cabalidad con lo estipulado por el Artículo 2.2.2.1.17.6 del Decreto Único Reglamentario No. 1076 de 26 de mayo de 2015, se requiere a la solicitante del registro, allegar copia de los siguientes documentos y sus anexos respectivos:

1. Copia de la Resolución No. 159 de 26 de abril de 1996 del Instituto Colombiano de Reforma Urbana INCORA.
2. Copia Escritura Pública No. 727 del 03 de marzo de 2007 de la Notaría Doce de Bogotá D.C.

Cabe resaltar que de acuerdo con el inciso tercero del artículo 2.2.2.1.17.7 del Decreto Único Reglamentario No. 1076 de 26 de mayo de 2015, a la solicitante se le requerirá por una sola vez para que aporte la documentación que le hiciera falta y se suspenderán los términos. **Si pasados los dos (2) meses contados a partir del día siguiente a la notificación del presente acto administrativo, estos no han sido aportados, se entenderá que ha desistido de la solicitud de registro y se procederá al archivo.**

Ahora bien, luego de verificar la información cartográfica allegada, se evidenciaron las siguientes situaciones:

- La usuaria allegó información cartográfica en formato Pdf., correspondiente a un plano del Instituto Colombiano de la Reforma Agraria (INCORA), del predio a registrar, con una extensión de **20 Ha 0550 m<sup>2</sup>**, el cual presenta fuente de información INCORA, tal como se muestra a continuación:

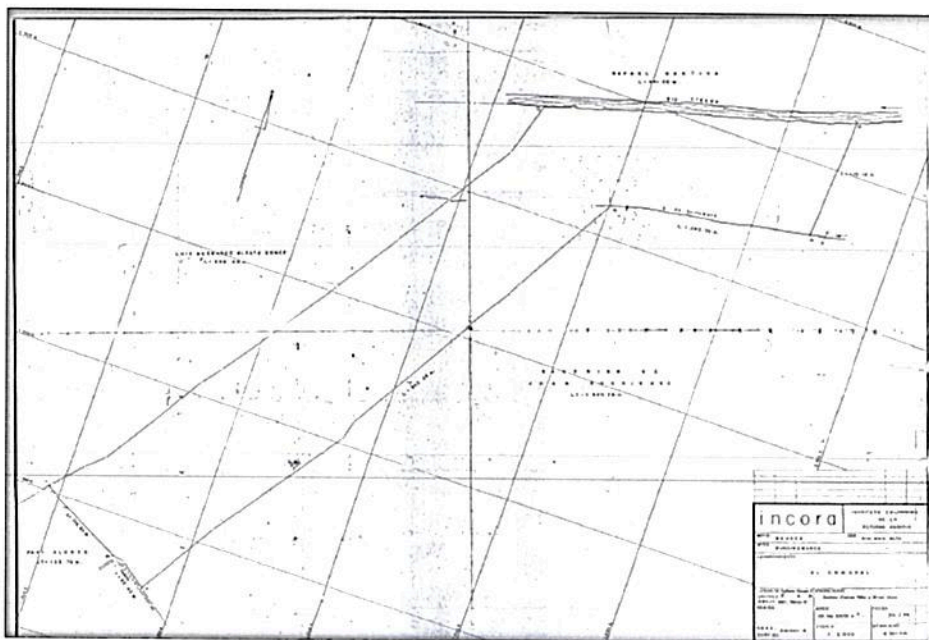

**POR MEDIO DEL CUAL SE INICIA EL TRÁMITE DE REGISTRO DE LA RESERVA NATURAL DE LA SOCIEDAD CIVIL "PARQUE ECOTURÍSTICO RESERVA NATURAL SIECHA RENASIE - BIENVENIDOS A CASA" RNSC 121-22**

<b>incora</b>		INSTITUTO COLOMBIANO DE LA REFORMA AGRARIA	
MPIO: GUASCA	VDA: STA. ANA ALTA		
DPTO: CUNDINAMARCA			
LEVANTAMIENTO <b>EL CHOCHAL</b>			
LEVANTO Epifanio Garza P. CALCULO E. G. P. DIBUJO José L. Ramón R.	PROPIETARIO: Eudoro Pedraza Peña y Otros Hnos.		
REVISO:	AREA: 20 Has 0550 m. <sup>2</sup>	FECHA dic / 94.	
OBRA: 250681-6 CART (S)	ESCALA 1: 2.000	Nº ARCHIVO B 507401	

- Se realizó la verificación de la información de la cédula catastral No. 2532200000000014022200000000, relacionada en el Folio de Matricula inmobiliaria No. 50N-20262782 con la información cartográfica que reposa en la base de datos del Geoportal del IGAC, evidenciando relación y congruencia entre ellas, tal y como se muestra a continuación:

La validez de este documento podrá verificarse en la página certificados.supnotariado.gov.co

**SNR** SUPERINTENDENCIA DE NOTARIADO Y REGISTRO

**OFICINA DE REGISTRO DE INSTRUMENTOS PUBLICOS DE BOGOTA ZONA NORTE**  
**CERTIFICADO DE TRADICION**  
**MATRICULA INMOBILIARIA**

Certificado generado con el Pin No: 220726749562485299      Nro Matricula: 50N-20262782  
Pagina 1 TURNO: 2022-409785

Impreso el 26 de Julio de 2022 a las 11:34:54 AM

**"ESTE CERTIFICADO REFLEJA LA SITUACION JURIDICA DEL INMUEBLE HASTA LA FECHA Y HORA DE SU EXPEDICION"**

No tiene validez sin la firma del registrador en la ultima página

CIRCULO REGISTRAL: 50N - BOGOTA ZONA NORTE DEPTO: CUNDINAMARCA MUNICIPIO: GUASCA VEREDA: SANTA ANA  
FECHA APERTURA: 18-06-1996 RADICACIÓN: 1996-39167 CON: RESOLUCION DE: 18-06-1996  
CODIGO CATASTRAL: 2532200000000014022200000000 COD CATASTRAL ANT: 2532200000140222000  
NUPRE:

ESTADO DEL FOLIO: **ACTIVO**

=====

DESCRIPCION: CABIDA Y LINDEROS  
TERRENO BALDIO DENOMINADO EL CHOCHAL, UBICADO EN LA VEREDA TRINIDAD ALTA DEL MUNICIPIO DE GUASCA (CUND) SUS LINDEROS OBRAN EN LA RESOLUCION 159 DEL 26-4-96 DEL INCORA. DTO. 1711 DE JULIO/ 84.- EL AREA REAL DE ESTE PREDIO ES DE VEINTE (20) HECTAREAS QUINIENTOS CINCUENTA (550) METROS CUADRADOS, SEGUN RESOLUCION 159 DEL 26 DE ABRIL DE 1996 EMANADA DEL INSTITUTO COLOMBIANO DE LA REFORMA URBANA "INCORA" DE CONFORMIDAD CON EL DECRETO 1711/84.



**POR MEDIO DEL CUAL SE INICIA EL TRÁMITE DE REGISTRO DE LA RESERVA NATURAL DE LA SOCIEDAD CIVIL "PARQUE ECOTURÍSTICO RESERVA NATURAL SIECHA RENASIE - BIENVENIDOS A CASA" RNSC 121-22**

- Se realiza la verificación del shapefile aportado por el usuario y una vez comparado con la información de IGAC (Origen Nacional CTM 12), se evidencia **traslape con la Reserva Forestal Protectora Nacional Páramo**, tal como se muestra a continuación:

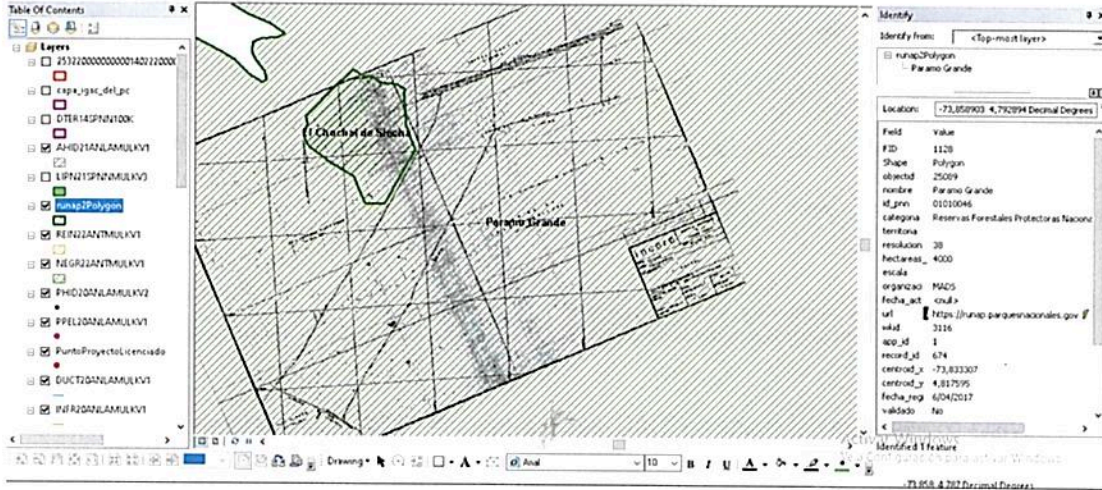

- Así mismo, se realiza la verificación del shapefile aportado por el usuario y una vez comparado con la información de IGAC (Origen Nacional CTM 12), se evidencia **traslape con la capa Mapa de tierras de la Agencia nacional de Hidrocarburos (ANH) con área ambiental**, tal como se muestra a continuación:

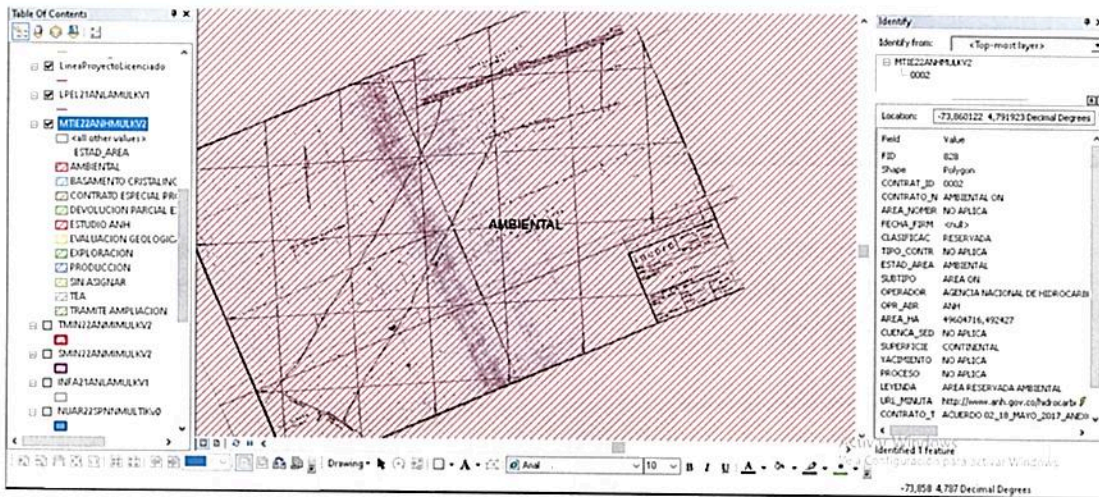

- Se evidencia una inconsistencia entre la capa completa IGAC y la descarga del predio del Geoportal, si bien se descargan de la misma fuente de información poseen diferencias de geometría, como se evidencia a continuación:

↪

**POR MEDIO DEL CUAL SE INICIA EL TRÁMITE DE REGISTRO DE LA RESERVA NATURAL DE LA SOCIEDAD CIVIL "PARQUE ECOTURÍSTICO RESERVA NATURAL SIECHA RENASIE - BIENVENIDOS A CASA" RNSC 121-22**

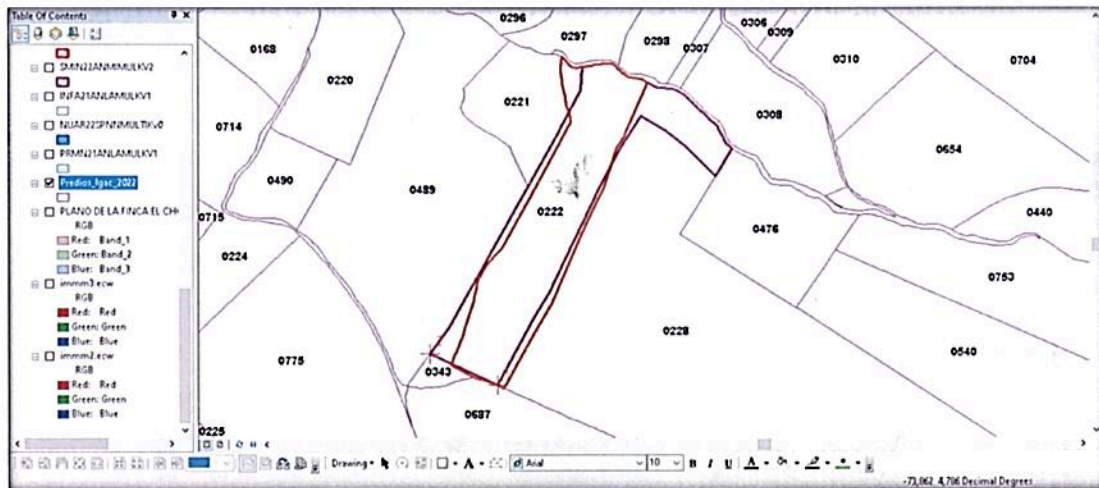

- Vista comparativa del shape de IGAC, vs la cartografía INCORA georreferenciada.

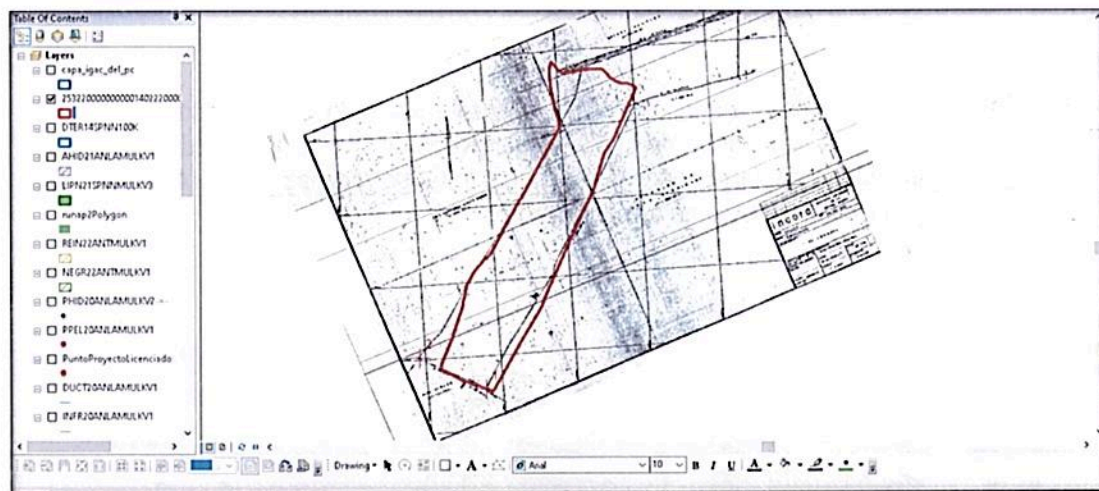

- Se realiza una comparativa con imágenes del satélite Bing Maps., se evidencia que la información aportada por el usuario y la descargada del Geoportal no coinciden en exactitud con la imagen satelital.



Imagen comparativa uno (01)



**POR MEDIO DEL CUAL SE INICIA EL TRÁMITE DE REGISTRO DE LA RESERVA NATURAL DE LA SOCIEDAD CIVIL "PARQUE ECOTURÍSTICO RESERVA NATURAL SIECHA RENASIE - BIENVENIDOS A CASA" RNSC 121-22**

- Para finalizar, la usuaria no presento propuesta de zonificación, con sus respectivas áreas y porcentajes.

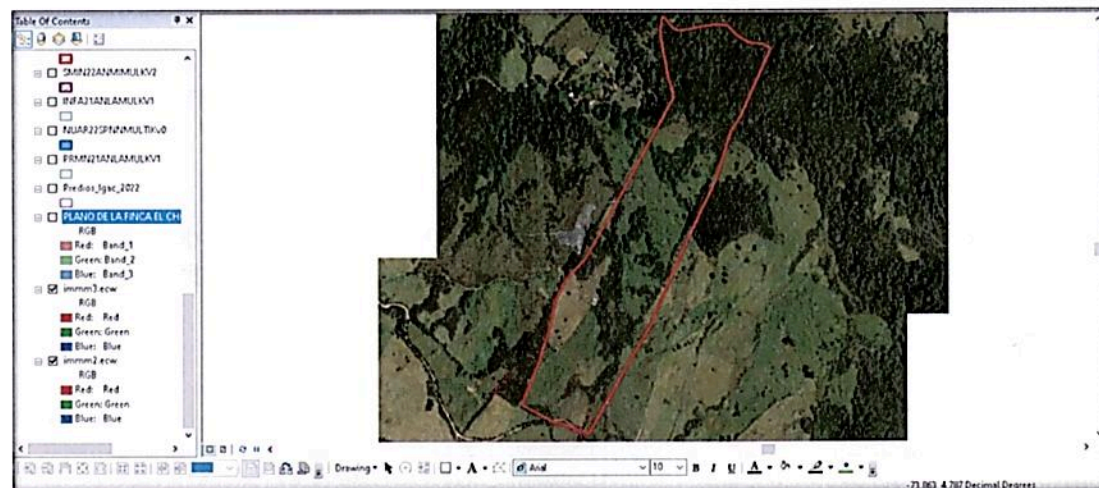
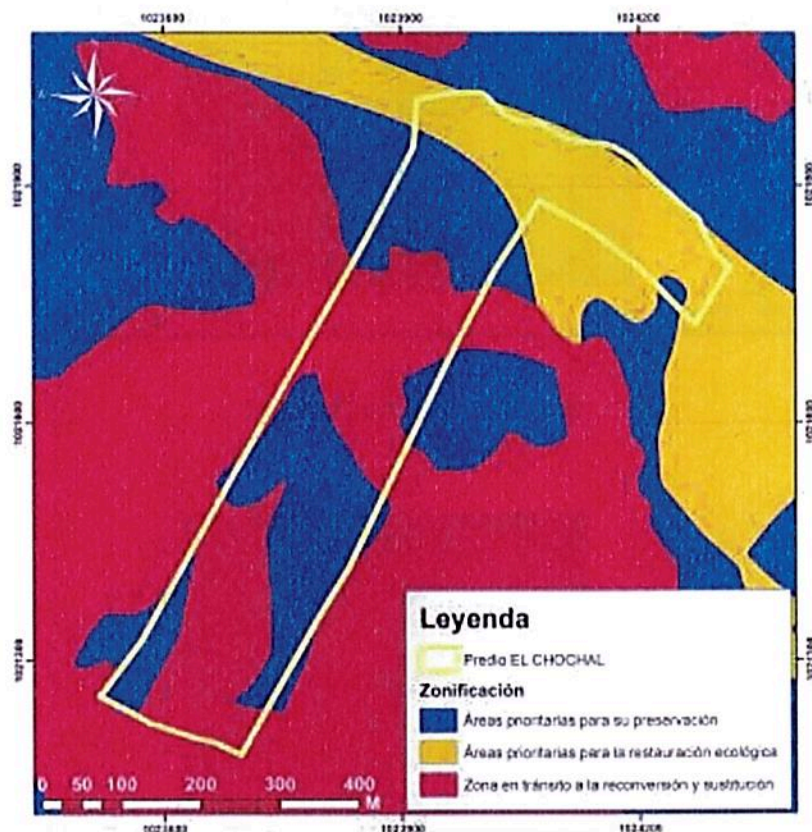

**Zonificación Páramo Chingaza (CORPOGUAVIO, 2019)**

En ese orden de ideas, para cumplir a cabalidad con lo estipulado por el Artículo 2.2.2.1.17.6 del Decreto Único Reglamentario No. 1076 de 26 de mayo de 2015, se requiere al solicitante del registro allegar:

1. Mapa de zonificación ajustado del predio denominado "Sin Dirección. # Terreno El Chochal", inscrito bajo el folio de matrícula inmobiliaria No. 50N-20262782, atendiendo a las observaciones inmersas en este acto administrativo y especificando la fuente de información; es decir, si es **plancha catastral** de Instituto Geográfico Agustín Codazzi - IGAC o de alguno de los catastros descentralizados; o **levantamiento topográfico**, dado que la verificación de la cartografía se hace con referencia a la información catastral.

La información se debe remitir en **formato digital tipo shape**, si es una plancha catastral. Si es un levantamiento topográfico, se debe remitir el **formato digital tipo Dwg**; esta plancha topográfica debe ir firmada por el profesional en topografía (ingeniero o técnico) que realizó el procedimiento<sup>1</sup>, y se debe incluir el número de matrícula profesional del mismo. Además, se debe remitir el documento en formato *Pdf* o *Jpg*. Lo anterior, con la finalidad de dar cumplimiento a los requerimientos establecidos en el numeral cuarto del Artículo

<sup>1</sup> Consejo Profesional Nacional de Topografía – CPNT. Concepto No. 001 – 2019. 31 de mayo de 2019. 'COMPETENCIA PROFESIONAL PARA EJERCER LA TOPOGRAFÍA Y FIRMAR LOS PLANOS TOPOGRÁFICOS EN EL TERRITORIO COLOMBIANO': "(...) Los encargados de firmar los planos topográficos son el Ingeniero topográfico matriculado y el Topógrafo profesional licenciado de acuerdo con la Ley 70 de 1979 (Artículos 1, 2, 3, y 4). En consecuencia, la suscripción o firma de un plano topográfico no puede ser delegada o atribuida a profesionales distintos, tales como ingenieros civiles, ingenieros de vías y transportes o arquitectos (...)" En: <https://www.cpnt.gov.co/index.php/noticias/prensa/144-competencia-profesional-para-ejercer-la-topografia-y-firmar-los-planos-topograficos-en-el-territorio-colombiano>



**POR MEDIO DEL CUAL SE INICIA EL TRÁMITE DE REGISTRO DE LA RESERVA NATURAL DE LA SOCIEDAD CIVIL "PARQUE ECOTURÍSTICO RESERVA NATURAL SIECHA RENASIE - BIENVENIDOS A CASA" RNSC 121-22**

2.2.2.1.17.6, del Decreto 1076 de 2015<sup>2</sup>, ya que ésta es la única información oficial para continuar con el proceso de registro de Reservas Naturales de la Sociedad Civil.

Es importante aclarar que la información cartográfica aportada por el usuario no debe exceder el área<sup>3</sup> reportada en el Certificado de Tradición y la zonificación deberá allegarse con cada una de las áreas discriminadas para el predio de la solicitud de registro, de acuerdo con lo establecido en los numerales tercero y quinto del Artículo 2.2.2.1.17.6<sup>4</sup> y el Artículo 2.2.2.1.17.4<sup>5</sup> del Decreto 1076 de 2015.

Cabe resaltar que de acuerdo al inciso tercero del artículo 2.2.2.1.17.7 del Decreto Único Reglamentario No. 1076 de 26 de mayo de 2015, a el solicitante se le requerirá por una sola vez para que aporten la documentación que les hiciere falta y se suspenderán los términos. **Si pasados los dos (2) meses contados a partir del día siguiente a la notificación del presente acto administrativo, estos no han sido aportados, se entenderá que ha desistido de la solicitud de registro y se procederá al archivo.**

**IV. Recomendaciones y asuntos que se deben precisar en el concepto técnico**

En aplicación de los principios de economía y celeridad –consagrados en el artículo 3º de la Ley 1437 de 2011-, es pertinente informar a la Autoridad Ambiental que realice la visita de inspección técnica al predio objeto de registro, si de acuerdo al parágrafo Artículo 2.2.2.1.2.8 del Decreto No. 1076 de 26 de mayo de 2015, el inmueble objeto de registro se encuentra superpuesto con alguna Área Protegida de carácter público y se precise si es viable registrar el área solicitada o una porción inferior a la requerida por el propietario en su formulario de solicitud de registro.

Así mismo, se solicita que dicho concepto determine si el área a registrar se encuentra traslapada con títulos y/o contratos de concesión minera, hidrocarburos, u otros proyectos licenciados, resguardos indígenas o de territorios de comunidades negras, o si tiene algún tipo de restricción respecto del uso del suelo, determinado en el POT ó el EOT del respectivo municipio.

Adicionalmente el Concepto deberá determinar las coordenadas de cada una de las zonas, con su respectivo mapa de zonificación y ubicación, así como los usos y actividades a los cuales se destinará la Reserva Natural de la Sociedad Civil, en los términos del citado Decreto Reglamentario.

<sup>2</sup> Artículo 2.2.2.1.17.6. Solicitud de Registro. La solicitud de registro de una Reserva Natural de la Sociedad Civil deberá presentarse ante Parques Nacionales Naturales de Colombia directamente o por intermedio de una organización sin ánimo de lucro, y deberá contener:(...)

4. Ubicación geográfica del predio en **plancha catastral o en plancha individual referenciada con coordenadas planas**. En su defecto, delimitación del predio en una plancha base topográfica..." (Subrayado fuera del texto)

<sup>3</sup> La información cartográfica se debe remitir teniendo como referencia el nuevo origen Nacional, conforme lo establecido en la Resolución 388 del 13 de mayo de 2020 y Resolución 471 del 14 de mayo de 2020, con las consideraciones de la Resolución 529 del 5 de junio de 2020 emitidas por el Instituto Geográfico Agustín Codazzi y adoptadas por Parques Nacionales Naturales de Colombia mediante la circular 20202400000014 del 24/06/2020. Las áreas se deben relacionar en formato de cuatro (4) decimales ya que se refiere a hectáreas.

<sup>4</sup> 3. Nombre, ubicación, linderos y extensión del inmueble y del área que se registrará como Reserva Natural de la Sociedad Civil.

5. Zonificación y descripción de los usos y actividades a las cuales se destinará la Reserva Natural de la Sociedad Civil y localización en el plano.

<sup>5</sup> ARTÍCULO 2.2.2.1.17.4. Zonificación. La zonificación de las Reservas Naturales de la Sociedad Civil podrá contener además de las zonas que se considere conveniente incluir, las siguientes: 1. **Zona de conservación**: área ocupada por un paisaje o una comunidad natural, animal o vegetal, ya sea en estado primario o que está evolucionado naturalmente y que se encuentre en proceso de recuperación. 2. **Zona de amortiguación y manejo especial**: aquella área de transición entre el paisaje antrópico y las zonas de conservación, o entre aquel y las áreas especiales para la protección como los nacimientos de agua, humedales y cauces. Esta zona puede contener rastrojos o vegetación secundaria y puede estar expuesta a actividades agropecuarias y extractivas sostenibles, de regular intensidad. 3. **Zona de agrosistemas**: área que se dedica a la producción agropecuaria sostenible para uso humano o animal, tanto para el consumo doméstico como para la comercialización, favoreciendo la seguridad alimentaria. 4. **Zona de uso intensivo e infraestructura**: área de ubicación de las casas de habitación, restaurantes, hospedajes, establos, galpones, bodegas, viveros, senderos, vías, miradores, instalaciones eléctricas y de maquinaria fija, instalaciones sanitarias y de saneamiento básico e instalaciones para la educación, la recreación y el deporte. Las Reservas Naturales de la Sociedad Civil deberán contar como mínimo, con una Zona de Conservación.

X

**POR MEDIO DEL CUAL SE INICIA EL TRÁMITE DE REGISTRO DE LA RESERVA NATURAL DE LA SOCIEDAD CIVIL "PARQUE ECOTURÍSTICO RESERVA NATURAL SIECHA RENASIE - BIENVENIDOS A CASA" RNSC 121-22**

Para resolver la solicitud presentada por el peticionario, Parques Nacionales Naturales de Colombia, procederá de conformidad con el trámite previsto en la Sección 17 -Reservas de la Sociedad Civil, del Capítulo 1 -Áreas de Manejo Especial- del Título 2 -Gestión Ambiental-, de la Parte 2 -Reglamentación-, del Libro 2 -Régimen Reglamentario del Sector Ambiente-, del Decreto No. 1076 de 2015, regulado internamente a través del procedimiento de registro de reservas naturales de la sociedad civil - Código AMSPNN\_PR\_05, versión 3-, actualmente vigente.

En virtud de lo anterior, se da inicio a la actuación administrativa encaminada a resolver la solicitud presentada por el peticionario, previa verificación de los requisitos establecidos para tal fin, por lo cual se expedirá auto de inicio de trámite, el cual se notificará en los términos establecidos en los artículos 67 a 69 de la Ley 1437 de 2011 -Código de Procedimiento Administrativo y de lo Contencioso Administrativo-, y su publicación se realizará de conformidad con lo señalado en el artículo 73 de la citada normativa, en concordancia con el artículo 71 de la Ley 99 de 1993.

Adicionalmente, y con el objetivo de dar cumplimiento al término de treinta (30) días establecidos en la Sección 17 -Reservas de la Sociedad Civil, del Capítulo 1 -Áreas de Manejo Especial- del Título 2 -Gestión Ambiental-, de la Parte 2 -Reglamentación-, del Libro 2 -Régimen Reglamentario del Sector Ambiente-, del Decreto No. 1076 de 326 de mayo de 2015, para llevar a cabo el proceso de registro, se procederá a remitir a la Alcaldía Municipal y a la autoridad ambiental con jurisdicción en el área del predio, los avisos de que trata el artículo 2.2.2.1.17.7 del referido Decreto, para que sean fijados oportunamente y posteriormente se alleguen las constancias de fijación y desfijación de los mencionados avisos.

Que, en mérito de lo expuesto, la Subdirección de Gestión y Manejo de Áreas Protegidas,

**DISPONE:**

**ARTÍCULO PRIMERO.** - Iniciar el trámite de registro como Reserva Natural de la Sociedad Civil a denominarse "**PARQUE ECOTURÍSTICO RESERVA NATURAL SIECHA RENASIE - BIENVENIDOS A CASA**", a favor del predio denominado "Sin Dirección. # Terreno El Chochal", inscrito bajo el folio de matrícula inmobiliaria No. **50N-20262782**, con una extensión superficial de veinte hectáreas con quinientos cincuenta metros cuadrados (20 Ha 550 m<sup>2</sup>), ubicado en la vereda Santa Ana, del municipio de Guasca, del departamento de Cundinamarca, solicitado por la señora **EMMA CECILIA GÓMEZ PULIDO**, identificada con cédula de ciudadanía No. 51.673.391, de conformidad con la parte motiva del presente acto administrativo.

**ARTÍCULO SEGUNDO.** - Requerir a la señora **EMMA CECILIA GÓMEZ PULIDO**, identificada con cédula de ciudadanía No. 51.673.391, para que dentro del término hasta de dos (2) meses contados a partir del día siguiente a la notificación del presente acto administrativo, allegue la siguiente documentación con el fin dar continuidad al trámite de Solicitud de Registro de Reserva Natural de la Sociedad Civil, de conformidad con la parte motiva del presente acto administrativo:

Copia de los siguientes documentos, con sus respectivos anexos; así:

1. Copia de la Resolución No. 159 de 26 de abril de 1996 del Instituto Colombiano de Reforma Urbana INCORA.
2. Copia Escritura Pública No. 727 del 03 de marzo de 2007 de la Notaría Doce de Bogotá D.C.
3. Mapa de zonificación ajustado del predio denominado "**Sin Dirección. # Terreno El Chochal**", inscrito bajo el folio de matrícula inmobiliaria No. **50N-20262782**, atendiendo a las observaciones inmersas en este acto administrativo y especificando la fuente de información; es decir, si es plancha catastral de Instituto Geográfico Agustín Codazzi - IGAC o de alguno de los catastros descentralizados; o levantamiento topográfico, dado que la verificación de la cartografía se hace con referencia a la información catastral.

**POR MEDIO DEL CUAL SE INICIA EL TRÁMITE DE REGISTRO DE LA RESERVA NATURAL DE LA SOCIEDAD CIVIL "PARQUE ECOTURÍSTICO RESERVA NATURAL SIECHA RENASIE - BIENVENIDOS A CASA" RNSC 121-22**

La información se debe remitir en **formato digital tipo shape**, si es una plancha catastral. Si es un levantamiento topográfico, se debe remitir el **formato digital tipo Dwg**; esta plancha topográfica debe ir firmada por el profesional en topografía (ingeniero o técnico) que realizó el procedimiento<sup>6</sup>, y se debe incluir el número de matrícula profesional del mismo. Además, se debe remitir el documento en formato *Pdf* o *Jpg*. Lo anterior, con la finalidad de dar cumplimiento a los requerimientos establecidos en el numeral cuarto del Artículo 2.2.2.1.17.6, del Decreto 1076 de 2015<sup>7</sup>, ya que ésta es la única información oficial para continuar con el proceso de registro de Reservas Naturales de la Sociedad Civil.

Es importante aclarar que la información cartográfica aportada por el usuario no debe exceder el área<sup>8</sup> reportada en el Certificado de Tradición y la zonificación deberá allegarse con cada una de las áreas discriminadas para el predio de la solicitud de registro, de acuerdo con lo establecido en los numerales tercero y quinto del Artículo 2.2.2.1.17.6<sup>9</sup> y el Artículo 2.2.2.1.17.4<sup>10</sup> del Decreto 1076 de 2015.

**ARTÍCULO TERCERO.** - Una vez la solicitante allegue la información requerida, remitir a la **Alcaldía Municipal de Guasca Cundinamarca** y a la **Corporación Autónoma Regional del Guavio "CORPOGUAVIO"**, los avisos de inicio del trámite a que se refiere el artículo 2.2.2.1.17.7 del Decreto 1076 de 2015.

**ARTÍCULO CUARTO.**- Una vez la solicitante allegue la información requerida, el **Grupo de Trámites y Evaluación Ambiental -GTEA-**, de Parques Nacionales de Colombia, realizará y coordinará la práctica de la visita técnica al predio objeto de solicitud de registro, con el fin de verificar la importancia de la muestra de ecosistema natural y la sostenibilidad de los procesos de producción y aprovechamiento llevados a cabo en el predio, si los hay, y demás aspectos técnicos que se deban tener en cuenta para la verificación de los objetivos de conservación de las áreas protegidas, de conformidad con lo señalado en el artículo 2.2.2.1.1.6 y la Sección 17 *-Reservas de la Sociedad Civil, Capítulo 1 -Áreas de Manejo Especial-* del Título 2 *-Gestión Ambiental-*, de la Parte 2 -

<sup>6</sup> Consejo Profesional Nacional de Topografía – CPNT. Concepto No. 001 – 2019. 31 de mayo de 2019. '*COMPETENCIA PROFESIONAL PARA EJERCER LA TOPOGRAFÍA Y FIRMAR LOS PLANOS TOPOGRÁFICOS EN EL TERRITORIO COLOMBIANO*'. "(...) Los encargados de firmar los planos topográficos son el Ingeniero topográfico matriculado y el Topógrafo profesional licenciado de acuerdo con la Ley 70 de 1979 (Artículos 1, 2, 3, y 4). En consecuencia, la suscripción o firma de un plano topográfico no puede ser delegada o atribuida a profesionales distintos, tales como ingenieros civiles, ingenieros de vías y transportes o arquitectos (...)" En: <https://www.cpnt.gov.co/index.php/noticias/prensa/144-competencia-profesional-para-ejercer-la-topografia-y-firmar-los-planos-topograficos-en-el-territorio-colombiano>

<sup>7</sup> **Artículo 2.2.2.1.17.6. Solicitud de Registro.** La solicitud de registro de una Reserva Natural de la Sociedad Civil deberá presentarse ante Parques Nacionales Naturales de Colombia directamente o por intermedio de una organización sin ánimo de lucro, y deberá contener:(...)

4. Ubicación geográfica del predio en **plancha catastral o en plancha individual referenciada con coordenadas planas**. En su defecto, delimitación del predio en una plancha base topográfica..." (Subrayado fuera del texto)

<sup>8</sup> La información cartográfica se debe remitir teniendo como referencia el nuevo origen Nacional, conforme lo establecido en la Resolución 388 del 13 de mayo de 2020 y Resolución 471 del 14 de mayo de 2020, con las consideraciones de la Resolución 529 del 5 de junio de 2020 emitidas por el Instituto Geográfico Agustín Codazzi y adoptadas por Parques Nacionales Naturales de Colombia mediante la circular 20202400000014 del 24/06/2020. Las áreas se deben relacionar en formato de cuatro (4) decimales ya que se refiere a hectáreas.

<sup>9</sup> 3. Nombre, ubicación, linderos y extensión del inmueble y del área que se registrará como Reserva Natural de la Sociedad Civil.

5. Zonificación y descripción de los usos y actividades a las cuales se destinará la Reserva Natural de la Sociedad Civil y localización en el plano.

<sup>10</sup> **ARTÍCULO 2.2.2.1.17.4. Zonificación.** La zonificación de las Reservas Naturales de la Sociedad Civil podrá contener además de las zonas que se considere conveniente incluir, las siguientes: 1. **Zona de conservación:** área ocupada por un paisaje o una comunidad natural, animal o vegetal, ya sea en estado primario o que está evolucionado naturalmente y que se encuentre en proceso de recuperación. 2. **Zona de amortiguación y manejo especial:** aquella área de transición entre el paisaje antrópico y las zonas de conservación, o entre aquel y las áreas especiales para la protección como los nacimientos de agua, humedales y cauces. Esta zona puede contener rastrojos o vegetación secundaria y puede estar expuesta a actividades agropecuarias y extractivas sostenibles, de regular intensidad. 3. **Zona de agrosistemas:** área que se dedica a la producción agropecuaria sostenible para uso humano o animal, tanto para el consumo doméstico como para la comercialización, favoreciendo la seguridad alimentaria. 4. **Zona de uso intensivo e infraestructura:** área de ubicación de las casas de habitación, restaurantes, hospedajes, establos, galpones, bodegas, viveros, senderos, vías, miradores, instalaciones eléctricas y de maquinaria fija, instalaciones sanitarias y de saneamiento básico e instalaciones para la educación, la recreación y el deporte. Las Reservas Naturales de la Sociedad Civil deberán contar como mínimo, con una Zona de Conservación.

**POR MEDIO DEL CUAL SE INICIA EL TRÁMITE DE REGISTRO DE LA RESERVA NATURAL DE LA SOCIEDAD CIVIL "PARQUE ECOTURÍSTICO RESERVA NATURAL SIECHA RENASIE - BIENVENIDOS A CASA" RNSC 121-22**

*Reglamentación*-, del Libro 2-*Régimen Reglamentario del Sector Ambiente*-, del Decreto No. 1076 de 26 de mayo de 2015, y observe las recomendaciones contenidas en el presente acto administrativo.

**PARÁGRAFO PRIMERO.** - Para la práctica de la visita técnica mencionada en el Artículo Cuarto, un funcionario del **Grupo de Trámites y Evaluación Ambiental -GTEA-**, de Parques Nacionales de Colombia, se comunicará con la usuaria, solicitando su aprobación expresa para realizar la actividad. Después de realizada la consulta, se requerirá que esta aprobación se allegue por los medios virtuales establecidos por Parques Nacionales Naturales.

**ARTÍCULO QUINTO.** - Notifíquese personalmente o en su defecto por aviso, el contenido del presente acto administrativo a la señora **EMMA CECILIA GÓMEZ PULIDO**, identificada con cédula de ciudadanía No. 51.673.391, de conformidad con lo establecido en el artículo 66 y subsiguientes de la Ley 1437 de 2011 –Código de Procedimiento Administrativo y de lo Contencioso Administrativo-.

**ARTÍCULO SEXTO.** - El encabezado y la parte dispositiva del presente Auto deberán ser publicados en la Gaceta Oficial Ambiental de Parques Nacionales Naturales de Colombia, de conformidad con lo establecido en el artículo 73 de la Ley 1437 de 2011 –Código de Procedimiento Administrativo y de lo Contencioso Administrativo-.

**ARTÍCULO SÉPTIMO.** - Contra el presente acto administrativo no procede recurso alguno, de conformidad con lo establecido en el artículo 75 de la Ley 1437 de 2011 –Código de Procedimiento Administrativo y de lo Contencioso Administrativo-.

**NOTIFÍQUESE, PUBLÍQUESE Y CÚMPLASE**

  
**EDNA MARÍA CAROLINA JARRO FAJARDO**

Subdirectora de Gestión y Manejo de Áreas Protegidas

*Proyectó: Sandra Yolanda Quintero Gómez – Abogada GTEA*  
*Revisión Cartográfica: Humberto Parra Ramírez- Cartógrafo GGCI*  
*Revisó: Guillermo Alberto Santos Ceballos – Coordinador GTEA-SGM*

*Expediente: RNSC 121-22 "PARQUE ECOTURÍSTICO RESERVA NATURAL SIECHA RENASIE - BIENVENIDOS A CASA"*