

PLACA: 475396

DESCRIPCIÓN: PUESTO DE TRABAJO FREE STANDING DE 1.50X1.50 EN FORMICA CON ARCHIVADOR 2X1 METALICO PORTA TECLADO COSTADO DE SOPORTE Y ENGANCHE

VALOR DE COMPRA: \$ 1.450.000

FECHA DE INGRESO: 28/12/2006

ESTADO: Malo

JUSTIFICACIÓN PARA DAR DE BAJA / CONCEPTO TÉCNICO: La mesa presenta afectaciones tales como: grietas y fisuras. Se puede evidenciar que el soporte que sostiene el mueble, ya no cuenta con uniones de soldadura debido al deterioro por el uso, presenta deterioro en los putos de apoyo y nivelación del escritorio, motivo por el mismo no es funcional para la oficina.

De acuerdo con la fecha de adquisición (28/12/2006), el mueble lleva prestando un servicio a la entidad de 13 años aproximadamente. Teniendo en cuenta la Ley 1819 de 2016 "depreciación contable y fiscal" y el Artículo 137 del Estatuto Tributario presenta las tasas de deprecación fiscal anual en %. Para este caso, se estima una tasa anual del 10,00%, lo que quiere decir que la vida útil del "Puesto de trabajo" correspondería a 10 años.

Artículo 137 E.T.: Muebles y enseres= 10,00% (anual), vida útil 10 años.

Puesto de trabajo al servicio del PNN Tinigua: 13 años



$$x = \frac{13 \text{ años} * 10,00\%}{1 \text{ año}} = 130\%$$

De acuerdo con los cálculos de la tasa de depreciación anual para este caso fue de 130% lo que quiere decir que el artículo ya cumplió su vida útil.



PLACA: 48612

DESCRIPCIÓN: BINOCULARES CELESTRON 10*50 CON ESTUCHE DE CAMPO

VALOR DE COMPRA: \$ 375.000

FECHA DE INGRESO: 31-01-2014

ESTADO: Malo

JUSTIFICACIÓN PARA DAR DE BAJA / CONCEPTO TÉCNICO: El lente ocular izquierdo junto con la bisagra y el ajuste dioptria se encuentran dañados.



PLACA: 48611

DESCRIPCIÓN: BINOCULARES CELESTRON 10*50 CON ESTUCHE DE CAMPO

VALOR DE COMPRA: \$ 375.000

FECHA DE INGRESO: 31-01-2014

ESTADO: Malo

JUSTIFICACIÓN PARA DAR DE BAJA / CONCEPTO TÉCNICO: Le falta lente izquierdo, presenta hongos y lente derecho empañado.



PLACA: 23806

DESCRIPCIÓN: BINOCULARES COATED LENS ESPECIAL 10x50x30 TASC0

VALOR DE COMPRA: \$ 306.960,36

FECHA DE INGRESO: 13-03-2012

ESTADO: Malo

JUSTIFICACIÓN PARA DAR DE BAJA / CONCEPTO TÉCNICO: Los lentes presentan hongos y se encuentran empañados.



PLACA: 54507
 DESCRIPCIÓN: CANECA PLATICA DE 220 L CON TAPA
 VALOR DE COMPRA: \$ 205.000
 FECHA DE INGRESO: 15-12-2017
 ESTADO: Malo
 JUSTIFICACIÓN PARA DAR DE BAJA / CONCEPTO TÉCNICO: El fondo de la caneca se encuentra roto.



PLACA: 45096
 DESCRIPCIÓN: SILLA GIRATORIA EN CORDOBAN (N)
 VALOR DE COMPRA: \$ 190.678
 FECHA DE INGRESO: 23-08-2005
 ESTADO: Malo

JUSTIFICACIÓN PARA DAR DE BAJA / CONCEPTO TÉCNICO: La silla giratoria se encuentra rota en la base de la estructura de apoyo del espaldar, la palanca de ajuste de altura de la silla se encuentra dañada. Los ruedines de doble rueda con cobertor se encuentran partidos.

De acuerdo con la fecha de adquisición (23-08-2005), la silla lleva prestando un servicio a la entidad de 10 años. Teniendo en cuenta la Ley 1819 de 2016 "depreciación contable y fiscal" y el Artículo 137 del Estatuto Tributario presenta las tasas de depreciación fiscal anual en %. Para este caso, se estima una tasa anual del 10,00%, lo que quiere decir que la vida útil de la "silla giratoria" correspondería a 15 años.

Artículo 137 E.T.: Muebles y enseres= 10,00% (anual), vida útil 10 años.

Silla Giratoria al servicio del PNN Tinigua: 15 años

$$x = \frac{15 \text{ años} * 10,00\%}{1 \text{ año}} = 150\%$$

De acuerdo con los cálculos de la tasa de depreciación anual para el caso anterior fue de 160% lo que quiere decir que el artículo ya cumplió con su ciclo de vida útil.



Ref.: Reporte Técnico.

Por medio de la presente estamos presentando informe técnico de un **MOUSE HP PLACA 23869**: Mouse de PC Todo en Uno, al sincronizar el receptor inalámbrico con el PC, no existe conexión, la tarjeta del conector WIFI no trasmite continuidad. La versión del dispositivo es muy antigua ya que el periférico esta descontinuado. Se recomienda retirar del inventario el equipo.

MARCA: HP
 PLACA: 23869



PLACA: 45045
 DESCRIPCIÓN: COCINETA MARCA HACEB 2 PUESTOS (N)
 VALOR DE COMPRA: \$ 75.000
 FECHA DE INGRESO: 10-08-2005
 ESTADO: Malo

JUSTIFICACIÓN PARA DAR DE BAJA / CONCEPTO TÉCNICO: Las resistencias y el componente eléctrico de la cocineta se encuentran dañadas, el equipo no enciende.

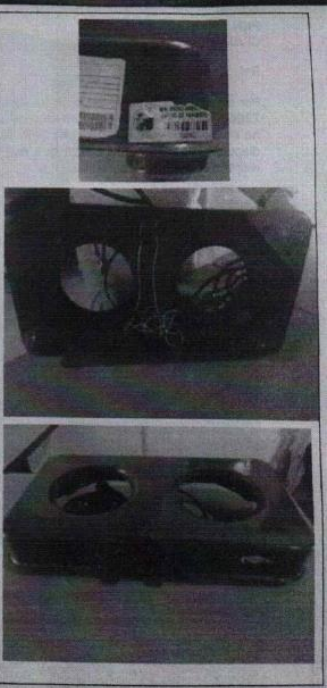

PLACA: 57861

DESCRIPCIÓN: TERMOHIGRÓMETRO DIGITAL CON DATALOGGER MARCA EZDO

VALOR DE COMPRA: \$ 128.304

FECHA DE INGRESO: 30-10-2018

ESTADO: Malo

JUSTIFICACIÓN PARA DAR DE BAJA / CONCEPTO TÉCNICO: El equipo se sulfato por la humedad, lo que ocasiono que las pistas se desprendieran del circuito y los cables se encuentran sueltos del mismo, el estaño no pega por la sulfatación que presenta el equipo motivo por el cual no se puede reparar.



PLACA: 23857

DESCRIPCIÓN: ESTABILIZADOR REF VT 1000

VALOR DE COMPRA: \$ 78.880

FECHA DE INGRESO: 13-03-2012

ESTADO: Malo

JUSTIFICACIÓN PARA DAR DE BAJA / CONCEPTO TÉCNICO: Las resistencias y el sistema eléctrico del estabilizador se encuentran dañadas, el equipo no enciende por lo cual su funcionamiento es nulo.

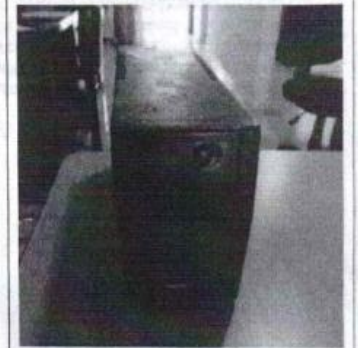

Estado de la tapa del combustible (No cierra)

Estado frontal del vehículo



Estado frontal del vehículo

Estado posterior del vehículo



Estado del platón desprendido y sin stop

Deterioro del platón



Parte frontal desprendida del vehículo

Deterioro del platón por debajo

Adjunto registro fotografico:



Ausencia de polea del aire acondicionado

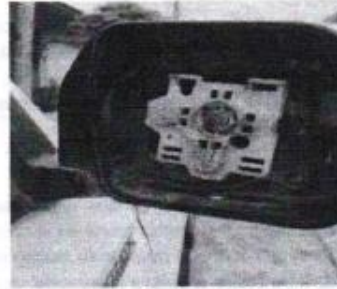

Ausencia de espejo derecho

