Área Protegida y/o Dirección Territorial:	**Parque Nacional Natural Old Providence McBean Lagoon**	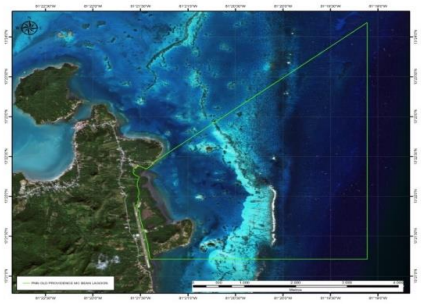
Generalidades y presentación del Área Protegida:	https://www.parquesnacionales.gov.co/portal/es/ecoturismo/parques/region-caribe/parque-nacional-natural-old-providence-mcbean-lagoon/	

Descripción Perfil De Voluntario			
Tipo de Voluntario (Marque con una X)			
Voluntario A (No requiere una formación académica, pero tiene cualidades, experiencia y/o habilidades para los apoyos requeridos)		**Voluntario B (Con formación académica: técnica, tecnológica, y/o profesional).**	X

Perfil requerido	Biólogo o ecólogo con énfasis en lo marino (carnet de buceo autónomo). Antropólogo, sociólogo, trabajador social con experiencia en trabajo con comunidades.

Cualidades personales	Trabajo en campo, comunicativo, independiente e iniciativa.
Aptitudes y/o habilidades	Dominio de inglés;buceo con tanques, trabajo pesado y adaptabilidad a clima cálido.
Cupos disponibles	Máximo dos cupos, mínimo tres meses.
Actividades de apoyo de los Voluntarios	
Línea de apoyo	**Descripción**
Educación ambiental	Apoyo a las actividades de educación ambiental con las instituciones educativas y en el fortalecimiento de prestadores de servicios ecoturísticos

Monitoreo e Investigación	Apoyo en las salidas de campo del monitoreo de acuerdo a los protocolos existentes
Prevención, vigilancia y control	
Ecoturismo	
Restauración	Apoyo a las actividades de restauración de las formaciones coralinas, el manglar y el bosque seco
Planes de Manejo y/o Régimen especial de manejo (REM)	Apoyo a las actividades de concertación con la comunidad local en temas de pesca

Sistemas de información geográfica (SIG)	
Labores administrativas	
Gestión documental	
Participación en formulación y/o desarrollo de proyectos	
Mantenimiento a infraestructura e instalaciones	

Otras actividades	

CARACTERÍSTICAS DEL ÁREA PROTEGIDA

Logística de ingreso al Área Protegida	
Ingreso y Rutas	Para llegar a la Isla de Providencia se debe tomar un avión hasta la Isla de San Andrés y después otro en la ruta San Andrés-Providencia. Ya estando en la Isla de Providencia el ingreso al Parque se hace caminando o en embarcación.
Costos estimados de transporte	El transporte aéreo puede llegar a costar cerca de $ 2'000.000
Observaciones Adicionales	

Infraestructura para guardaparques voluntarios en el Área Protegida			
¿El área protegida brinda el alojamiento?	NO, se debe pagar el alojamiento en alguna Posada Nativa, o casa de familia	**Descripción del alojamiento**	
Tipo de energía y condiciones	La isla cuenta con luz permanente	**Señal (operadores)**	Movistar y Claro
Servicio de internet	En la Isla existe señal de internet, pero el Parque no cuenta con este servicio	**¿Se cuenta con cocina?**	En el Parque No

Alimentación

¿Se puede cocinar?	Existen Posadas Nativas que ofrecen la prepación de alimentos.		
Sugerencias para la compra de alimentos	Existen varios supermercados en la isla para la compra de alimentos y/o restaurantes.		
Contratación de alimentación			
Costos estimados asociados (por mes)	Si se toma la comida en restaurante puede oscilar entre $ 80.000 y $ 100.000 diarios.		
Aspectos Adicionales			
Implementos y/o objetos necesarios	Computador, equipo de buceo, repelente, bloqueador solar	**Vestuario sugerido**	Botas de caucho o de trabajo, camisas manga larga y de lycra. Temperatura promedio 32°C
Implementos y/o objetos opcionales		**Recomendaciones especiales**	
Información Final			

Dinámica de trabajo durante el voluntariado	Los horarios dependen de las actividades de manejo que estén programadas, especialmente en las horas de la mañana. Generalmente NO se trabaja los fines de semana